

WOHNLÜCK

**GUTE IDEEN UND
TOLLE PRODUKTE FÜR
IHR ZUHAUSE**

VORHER – NACHHER
EIN KINDERZIMMER
WIRD ERWACHSEN

**DIE FARBEN
DER SAISON**

GUTE LAUNE
FÜR IHRE RÄUME

EIN ZUHAUSE KANN DIE HELLE FREUDE SEIN

Keine Angst, wir sehen nicht schwarz. Wir spüren nur Trends auf, und der Schattenton ist beim Wohnen gerade groß angesagt. Was uns sonst noch bewegt? Außer gestörten Lieferketten und langen Lieferzeiten die Erkenntnis, dass wir eine warme Decke auf dem Sofa gut gebrauchen können und wie wohltuend ein schönes Umfeld wirkt. Bei uns bekommen Sie, vorsortiert und aufeinander abgestimmt, alles, was Sie für ein Zuhause brauchen, das die Seele wärmt. Machen Sie es sich wenigstens beim Einrichten einfach!

Wir helfen Ihnen gern dabei.

IHR TEAM VON DER SCHÖNER WOHNEN-KOLLEKTION



INFOS

SOFAS & SESSEL	88
TEPPICHE	94
TISCHE & STÜHLE	98
STAURAUUM	106
LEUCHTEN	110
MASSIVHOLZ	116
FLUR	120
TAPETEN	124
ZU BESUCH BEI MARBURGER	126
BETTEN & SCHRÄNKE	132
TEXTILIEN	140
BÖDEN	148
BADEZIMMER	154
OUTDOOR	158



PRODUKTE

DIE KOLLEKTION 2023	162
---------------------	-----

NOCH FRAGEN?	230
---------------------	-----

ENTDECKEN

TRENDS UND NEWS	4
RAUER CHARME: INDUSTRIE-LOOK	10



INSPIRATION

DER FRÜHLING ZIEHT EIN	14
STIL – SINN FÜR SINNLICHKEIT	18
STIL – WOHNLICHE WÄRME	28
STIL – SCHNÖRKELLOS SCHLICHT	40
VOM KINDER- ZUM GÄSTEZIMMER	50
GANZ NEUE TÖNE: KREIDEFARBEN	56
WEISS – DER WOHNKLASSIKER	62
SHOWTIME FÜR SECHS TÖNE	68
SCHWARZE MAGIE	72
BEIGE SCHENKT WOHLBEHAGEN	74
GRÜN MACHT GUTE LAUNE	76
DIE STARS DER SOMMERSAISON	78

TRENDS



„Stardust“ heißt unsere neue Fliesenserie, weil kleine Einschlüsse für einen feinen Schimmer sorgen.

Das alles gab's schon mal fast genauso? Stimmt. Doch auch wenn Cord und Lamellen für die einen nur Nostalgie bedeuten, sind sie für uns der Beweis, dass gute Dinge immer gut sind – egal, wo sie auf der Zeitschiene aufpoppen



Irmela Zerfowski
KONZEPT MANAGERIN BEI SANITOP

„Beim Wohnen sehen wir im Moment Schwarz. Der tiefe Ton erobert das Bad und setzt von der Armatur bis zum WC edle Akzente.“

„JUMP“ IST UNSERE NEUESTE MASCHE. DAS PLAID IST WIE EIN SWEATSHIRT GESTRICKT UND HAT ZWEI SEITEN: EINE GLATTE UND EINE FLAUSCHIG AUFGERAUTE



Lust auf Latte

Was hat unser Massivholzmöbel „Yonna“ mit Holzvertäfelten Wänden zu tun? Wandverkleidungen mit Holzlamellen sind gerade groß angesagt und dienen als Vorbild für die Lamellen, die bei „Yonna“ waagrecht liegen und trendsicher auf Blickfang gehen. Vertäfelung und Bretter aus Holz dämmen und schützen seit Jahrhunderten Wände, lassen sie schick oder gemütlich aussehen. In Neubauten der Fünfziger galten sie als Ausweis guten Geschmacks, dann als verstaubt. Jetzt sind die Latten zurück – heller, feiner, moderner.



Verena Rau-Rietsch
IST DIE DESIGNERIN UNSERER TEXTILIEN

„Stoff statt Plastik: Die neue Bettwäsche ‚Lido‘ gibt es in einem Stoffbeutel verpackt. Nach dem Öffnen bleibt kein Müll, dafür ein kleines Kopfkissen – doppelter Gewinn.“



BEINE HOCH!

Es gibt einen neuen Wellness-Trend: Relaxer. Ob Sessel oder Sofa, unsere Möbel heben Beine und Laune, das Entspannen wird immer angenehmer. Die neue Herz-Waage-Funktion kippt das Sitzmöbel und bringt die Füße auf die Höhe des Herzens. Die Durchblutung wird gefördert, der Kreislauf entlastet.



PLÖTZLICH IST ER ÜBERALL, DER GEWÜRZTON ZIMT. IM MIX MIT KÜHLEM BLAU AUF DEM KISSEN „JOURNEY“ WIRKT ER WARM UND BESONDERS GESCHMACKVOLL

GUT GEGEN NORDWIND

Wenn es draußen pfeift, einfach den Vorhang zuziehen. Dichte, schwere Textilgewebe trennen Wind von Wärme und sind ein Kälteschutz. Beim Wabenplissee bildet der Raum zwischen den zwei gefalteten und innen mit Alu beschichteten Stoffbahnen ein Luftpolster, das dämmt. Auch bei Korkböden isoliert die natürliche Wabenstruktur des Rohstoffs, die ein Luft-Gas-Gemisch enthält. Der Belag garantiert Fußwärme. Und warme Farbtöne wie Braun und Beige schaffen es, dass wir eine Raumtemperatur um zwei Grad höher empfinden. Da spielt das Empfinden uns einen nützlichen Streich. Fazit: Klug einrichten hilft Heizkosten zu sparen und sich wohl zu fühlen.



Korkboden „Sylt“ mit lebendigem Eichendekor, 34 Euro*/m² **Designfarbe** „Zauberhaftes Herbstbraun“, 40 Euro*/2,5 Liter **Fertigvorhang** „Mood“ aus Micro-Velvet, 130 x 250 cm, 69 Euro* **Thermo-Wabenplissee** „Sina“, 5 Größen, zwei Längen, 40 x 130 cm, 49 Euro*



MIT NEUER LÄSSIGKEIT MÖBELTE CORD IN DEN SIEBZIGERN EINRICHTUNGEN AUF. JETZT FEIERN DIE WEICHEN RIPPEN EIN COMEBACK UND SIND DABEI GENAUSO COOL WIE DAMALS



ALTES HANDWERK AUS INDONESIA

Teakholz trotz allen Wettern. Heimisch ist es in Fernost, genauso wie das Handwerk des Flechtens, dem der Stuhl „Saba“ seine sommerliche Luftigkeit zu verdanken hat. Unsere Gartenmöbel werden in einer Manufaktur auf Java in Handarbeit gefertigt. Viel Erfahrung brauchen die Facharbeiter, um die unterschiedlich farbigen Fäden in schönstem Muster zu einer Sitzschale zu flechten oder recyceltes Teakholz zu einer Tischplatte zu verarbeiten; Handwerkskunst, die unser Partner, der Outdoor-Profi Hartman, noch einmal vor Ort prüft, bevor die Produkte dann auf Reisen gehen, damit sich auf unseren Terrassen Tradition und Trend den Sommer über treffen.

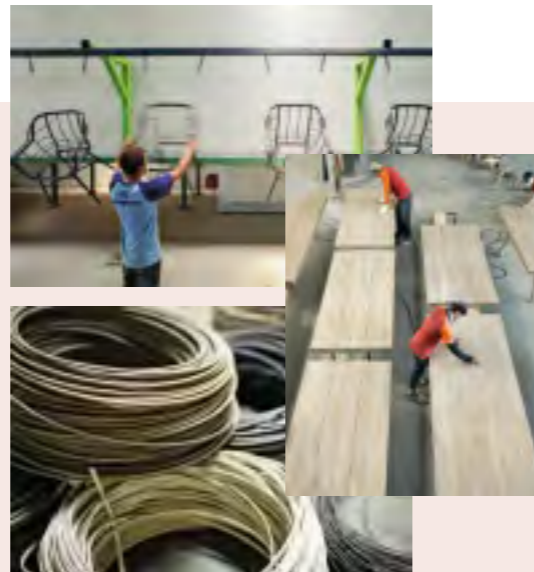

Kathrin Hoffmann
BRINGT ALS STYLISTIN GEFÜHL IN RÄUME

„Das Schaukelpferd mit ‚Pep up‘-Farbe für Kindermöbel in die nächste Generation zu retten – gute Idee!“

Der Klick zu uns

Sie sind in den sozialen Medien zu Hause? Wir auch. Kommen Sie uns doch mal besuchen – es lohnt sich

Jede Menge Tipps und Inspiration rund um die Produkte der Kollektion finden Sie auf Instagram, Pinterest und Facebook. Entdecken Sie täglich spannende News und aktuelle Trends. Und wenn eines unserer Produkte bei Ihnen zu Hause einziehen durfte, dann freuen wir uns, wenn Sie uns das unter #schoenerwohnenkollektion zeigen. Wir sind gespannt auf den Blick durch Ihr „Schlüsselloch“.

Jetzt den QR-Code scannen und direkt in die neuen Wohnwelten eintauchen.

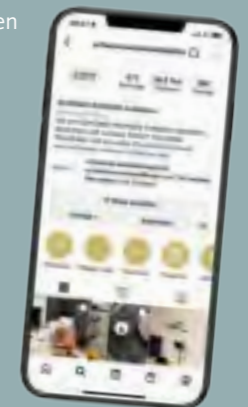

@schoenerwohnenkollektion.de



Auf der Mailänder Möbelmesse hatte wollweißer Bouclé seinen großen Auftritt. Nun hat das Stoffkleid für Sitzmöbel die Alpen überquert und in unseren Wohnzimmern Platz genommen.



1

1 Grau gewinnt Mit der „Stone Optik“ kann man den rauen Fabrik-Look ganz einfach auf die Wand rollen, ca. 5 Euro*/m²
2 Lichtblick Stehleuchte „Cage“ zeigt, wie gut Gitterstäbe aussehen und wie effektiv sie Licht inszenieren können, 349 Euro* **3 Fabrik-Chic** Das gusseiserne Untergestell hat seine Vorbilder in einer Werkshalle. Jetzt trägt es die massive zweigeteilte Eichenholzplatte von „Tale“ und macht den Tisch zum Statement und Trendsetter im Raum, 3912 Euro*



2



3

RAUER CHARME

Nicht jeder, der möchte, kann in einem Loft wohnen. Macht nichts, denn Wände, Möbel und Leuchten im Industrie-Look bringen den Trend in jeden Raum

Imposante Leuchten, massive Werkbänke, kühles Metall, raues Holz und nackter Beton prägten die Industrie-Ästhetik der Goldenen Zwanziger. Ihr ungehobelter Charme fasziniert uns heute, was daran liegen mag, dass allem Perfekten der Charme abgeht. Und so entstand ein Trend, der als Hommage an die Werkstätten der Vergangenheit das Unperfekte zelebriert und die stillen Helden der Moderne feiert. Massivholzmöbel mit rustikaler Oberfläche, Tapeten, die aussehen, als hätten sie das Leben bereits hinter sich, Tischgestelle aus schwerem Gusseisen, Metallkäfige als Leuchterschirme und Wandanstriche, die Stein imitieren, sind die Protagonisten eines Wohntrends, der Geschichten von früher, von schlichter Schönheit und vom guten alten Handwerk erzählt. Sie fallen auf und sehen aufregend aus. Wir sind ihnen und der Magie des Makels erlegen.

*Alle Preise in Euro inkl. MwSt.; unverbindliche Preisempfehlung Deutschland (Stand 12/2022); Preis bezieht sich auf die abgebildete Produktvariante; Maße: ca.-Angaben; ohne Dekoration; technische Änderungen und Irrtümer vorbehalten; weitere Modellvarianten erhältlich.

STIMMUNGSMACHER Möbel haben auch eine emotionale Funktion. Die zwei Highboards aus massiver Eiche sind sinnliche Minimalisten, die keine Schrauben beherbergen, dafür aber das Flair guten Handwerks verbreiten. Wer nicht warten will, bis Farbe von den Wänden blättert: Die Digitaltapete bringt den Used-Look an einem Tag an die Wand.





Wir kennen es aus der Mode: Jeder kombiniert Basics von Pulli bis Mantel individuell zum eigenen Stil. Das ist beim Einrichten nicht anders. Folgen Sie uns in den Fashion Store des Wohnens und sammeln Ideen, die zu Ihnen passen und Ihren Räumen richtig gut stehen können

INSPIRATION

8 IDEEN, DEN FRÜHLING INS HAUS ZU HOLEN



I FRÜHBLÜHER
Verspüren Sie nach zwei Monaten Dunkelheit auch so eine große Lust auf Licht, Farbe und Frühling? Wer nicht mehr warten kann, bis die Vegetation erwacht, dem empfehlen wir einen Tapetenwechsel. Digitaltapete „Magnolia“ holt die Blüten der gleichnamigen Gartenschönheit schon jetzt ins Haus, und das im imposanten XL-Format.

2 FRÖHLICHE GARTENPARTY

Warum stellen wir uns eigentlich so gern einen Blumenstrauß auf den Tisch? Weil niemand Blüten und Blätter schöner erfinden und malen kann als die Natur. Wenn die aber noch nicht aus den Startlöchern gekommen ist, holen wir uns eben den luftig-leichten Fertigvorhang „Blossom“ und freuen uns an der Farben- und Formenpracht am Fenster.



4 RENDEZVOUS MIT ROSA

Auch wenn Grau auf Sitzmöbeln so schön zeitlos und unempfindlich ist, lohnt es sich, auf Farbe zu setzen und dem Winterblues ein Schnippchen zu schlagen. Fangen Sie klein mit einem Sessel an. „Flamingo“ heißt der angenehme Rosaton, mit dem der Bezugsstoff „Picasso“ eine Prise Exotik und gute Laune verbreitet und ganz nebenbei die extravagante Form des Sessels „Curve“ betont.

3

SPRITZIG IN DEN TAG
Eröffnen Sie die Badesaison mit Handtüchern in Tönen, die dem Raum und Ihnen einen Frischekick geben.



GRAU WEICHT GRÜN
„Frühjahrsputz“ steht nicht nur für Besen und Staubtuch. Farben bereiten dem Winter viel nachhaltiger den Garaus. Ein Wochenende nur, und die Kreidefarbe „Frühlings-erwachen“ ist an der Wand. Dort entfaltet sie eine ganz erstaunliche Wirkung: Grün macht glücklich, weil wir die Hauptfarbe der Vegetation mit Frische, Natürlichkeit und Zuversicht verbinden. Also: Rolle vorwärts für die Farbe der Hoffnung!



WÄSCHEWECHSEL
Lassen Sie die Magnolie sprechen und Ihr Schlafzimmer in deren zartem Rosé aufblühen. Die Bettwäsche „Delicate“ kombiniert den Farbton der Naturschönheit mit stilisierten Ranken und setzt so einen gefühlvollen Kontrast zum Trendton Schwarz an der Wand. Übrigens: Rosa ist nicht nur romantisch, sondern steht auch für Tatendrang, setzt Energie frei und strotzt vor Optimismus. Alles das kann man zum Start ins Jahr gut gebrauchen.



HÜBSCHE HÜLLEN
Kissen frischen das Zuhause unkompliziert auf. Mit unseren Newcomern zieht ruck, zuck ein neues Wohngefühl ein. Reißverschluss öffnen, Hüllen wechseln und sich auf den Frühling freuen.

VITAMIN C FÜR DIE AUGEN
Fehlt Ihnen auch die Sonne? Die Kreidefarbe „Blütenzauber“ holt die wärmenden Strahlen an die Wand und sogar an die Tür, wenn die Farbe mit einem transparenten Lack versiegelt wird.





STIL: SINNLICHKEIT
**BAUSCH
& BOGEN**

**FUNKTIONSSOFA
„SALERNO“**
Stoff: Sneak beige
4650 Euro*



Wer gern mit allen Sinnen wohnt, liebt einen Hauch Bohème. Kunstvolle Muster, feine Texturen oder markante Maserungen – Augen und Fingerspitzen aufgepasst, das wird ein Fest!



»»» **STYLE UPGRADE**

DIE DIGITALTAPETE
SETZT DEN ESSPLATZ
EFFEKTIV
INS RAMPENLICHT

LEUCHTE „CAGE“
ab 95 Euro*

TAPETE „MELODY“
102 Euro*/4 Bahnen

STUHL „CAPRI“
Stoff: Dallas rosa
502 Euro*

Dieser Essbereich hat keine Angst vor großen Gefühlen. Die Fliesen am Boden, die Digitaltapete an der Wand und mittendrin der runde Esstisch lieben die schwarze Magie. Die Stuhlrunde setzt einen aktuellen Farbakzent, Leuchten und Teppich sind die Aufheller.

VORHANG
„MOOD“
69 Euro*

»»» STYLE UPGRADE
MIT PENDEL-, TISCH-
UND STEHLEUCHTEN
LASSEN SICH WARME
LICHTINSELN SCHAFFEN

COUCHTISCH
„CONNECT“
399 Euro*

Eleganz braucht ein bisschen Extravaganz und einen Schuss Lässigkeit, damit sie Stil zeigt, aber nicht bieder wirkt. Im Loft bereitet der Mix aus klassischen Mustern und Formen, tiefen Tönen, feinen Farben und einem Hauch von Glanz und Glamour ein Fest für die Sinne. Es ist eine Wohnwelt, an der man sich richtig sattsehen kann.

LEUCHE
„STINA“
199 Euro*

RELAXER
„IMPULS LAZYLINE“
Stoff: Sneak graphit
1598 Euro*

Wenn faszinierend gestaltete Farne und Blüten zum Greifen nah sind, lässt man die Gedanken gern entspannt schweifen. Der drehbare Relaxsessel trägt mit Funktionen wie manuell oder elektrisch verstellbarer Rückenlehne und ausfahrbarer Fußstütze zu noch mehr Komfort bei.

STYLE UPGRADE
GANZ IN SCHWARZ
WIRKT DIE RAUMECKE
EDEL UND DER RÜCK-
ZUGSORT SCHÖN STILL

Das Sideboard zieht mit der lebhaften Maserung seines Furniers alle Blicke auf sich. Die können dann gleichzeitig Schönes im Licht des Vitrineneinsatzes und der passenden Borde entdecken. Das tiefe Blau der Kreidefarbe „Wellenklang“ als Hintergrund verstärkt den Hinguckereffekt noch.

SIDEBORD
„ANDRA“
2754 Euro*



DESIGNFARBE
„EDLES KASCHMIRBRAUN“
40 Euro*/2,5 Liter

BETT „VITA“
Stoff: Bouclé 7775
3545 Euro*

SCHRANK „MULTILINE“
Breite: 302 cm
3298 Euro*

TEPPICH „INSULA“
200 x 300 cm
849 Euro*

BETTWÄSCHE „MELODY“
99 Euro*/Set

Mit Kopfteil im lässigen Kissen-Look verführt das zierliche Boxspringbett dazu, sich auch tagsüber mal eine Auszeit zu nehmen. Der Sessel im Retro-Look, der Flachgewebet Teppich im Boho-Stil und die Nachttischleuchten aus dem Homeoffice unterstreichen die wohnliche Atmosphäre des Raumes, sorgen aber auch für einen Überraschungseffekt. An der Wand gibt „Edles Kaschmirbraun“ den behaglichen Design-Ton an, den der Schwebetürenschränk variiert.

STYLE UPGRADE
HELL ODER DUNKEL?
DER TEPPICH KANN
SICH VON BEIDEN
SEITEN SEHEN LASSEN

SPIEGEL
„BARCELONA“
mit LED-Beleuchtung
1439 Euro*

WASCHTISCH-KOMBI
„BARCELONA“
2769 Euro*

SCHRANK
„BARCELONA“
969 Euro*

REGAL
„BARCELONA“
439 Euro*

DUSCHABTRENNUNG
„FIT“ MIT ECKEINSTIEG
2765 Euro*

BODENFLIESE
„URBAN“
100 x 100 cm
98 Euro*/m²

STYLE UPGRADE
ELEGANT UND
RUSTIKAL – KONTRASTE
SCHAFFEN SPANNENDE
STIMMUNGEN

Die Töne von Sand, Muscheln und Schiefer sind Vorbilder für die Naturskala des Bades mit Möbeln in sägerauer Eichenoptik. Das Aufsatzbecken und die Möbelgestelle aus Vierkantröhren unterstreichen den lässigen Look. Schwarze Beschläge an den Glaswänden der Duschkabine und ein Brause-Set zur Aufputz-Montage runden das trendige Industrial-Feeling ab.

*Alle Preise in Euro inkl. MwSt.; unverbindliche Preisempfehlung Deutschland (Stand 1/2022); Preis bezieht sich auf die abgebildete Produktvariante; Maße: ca.-Angaben; Bett: Liegefläche 180 x 200 cm; ohne Dekoration; technische Änderungen und Irrtümer vorbehalten; weitere Modellvarianten erhältlich.

STIL: NATÜRLICHKEIT

BEHAGLICH EINGENORDET



SESSEL „SKY“
Stoff: Loop white
1173 Euro*

In Skandinavien ist man mit Kälte und Dunkelheit vertraut und kennt das Wohnrezept, das für wohlige Wärme sorgt: helle Naturtöne als Basis, eine kräftige Prise Holz und weiche Textilien nach Belieben



Was uns draußen aufatmen lässt, wirkt auch drinnen als Wohlfühlfaktor. Deshalb holen wir Massivholz, Textilien mit Woll- oder Fellhaptik und die sanfte Farbskala von Sand bis Stein einfach ins Haus. Mit klarer Linie und markanten Akzenten verleihen sie dem Raum nordischen Charme und moderne Natürlichkeit.

**WOHNWAND
„YONNA“**
3694 Euro*

SOFA „PEARL“
Stoff: Loop white
1252 Euro*

**KORKBODEN
„LIST“**
33 Euro*/m²



**KREIDEFARBE
„NACHTHIMMEL“**
40 Euro*/2,5 Liter

**TEPPICH
„FORA“**
200 x 300 cm
1289 Euro*

Die matte Kreidefarbe „Nacht-himmel“ bringt einen Trendton an die Wand. Vor diesem Hinter-grund wirken die schlanken Massivholzvitri-nen „Yonna“ wie Nordlichter, die für zauberhafte Illumination sorgen. Kissen, Leuchten und Beistelltische setzen das Kontrastprogramm aus Licht und Schatten gekonnt fort.

STYLE UPGRADE
TAPETE UND
TEPPICH SETZEN
BEIM MUSTER
AUF HARMONIE

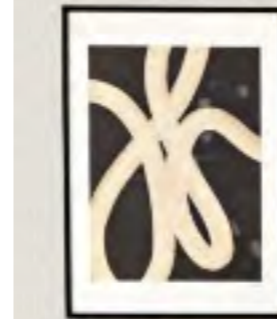

**TAPETE
„HERINGBONE“**
47 Euro*/Rolle



**ESSTISCH
„FOX“**
2248 Euro*

STUHL „BOWL“
Stoff-Leder-Kombi
680 Euro*

Wer am Esstisch „Fox“ Platz nimmt, bekommt mit der Platte in Wildeiche ein „Gericht“ im Naturlook aufgetischt, während die Füße auf dem Handwebteppich im Strick-Look weich landen. Moderne schwarze Zutaten garantieren, dass Tisch und Teppich gar nicht rustikal wirken, und der Cordbezug auf der Sitzfläche des Sessels „Bowl“ würzt das Ganze mit einer angesagten Prise Retro.

**GARDEROBENBAUM
„YONNA“**
1139 Euro*



Der kompakte Garderobenständer bietet Jacken und Taschen ebenso praktischen wie formschönen Halt. Und wenn sie regennass sind, nimmt sein Stahlgestell das nicht übel. Gemeinsam mit dem hinterleuchteten Spiegel sorgt der schlanke Solist für großen Empfang auf kleiner Stellfläche.

STYLE UPGRADE
MODERNE OUTDOOR-
TEPPICHE SIND SCHICK
UND ROBUST UND
IDEAL FÜR DEN FLUR

**GARDEROBEN-KOMBI
„YONNA“**
4115 Euro*



**WANDSTRUKTUR
„STONE-OPTIK“**
ca. 5 Euro*/m²

**BODENFLIESE
„URBAN“**
100 x 100 cm
98 Euro*/m²

Schrank, Bank und Panel bilden ein Empfangskomitee, das die Garderobe mal ganz ordentlich und mal ganz lässig wegräumt. Die kluge Kombi macht übrigens mit den Wohnzimmermöbeln gemeinsame Sache.

Eine natürliche Umgebung vermittelt uns angenehme Sicherheit. Schlafzimmer „Multiline“ schafft mit einer Mischung aus Eichenfurnier, Hirnholzdekor und Lackelementen den richtigen Rahmen für eine entspannte Nacht. Wer noch nicht müde ist, findet am Betthaupt mit behaglichen Polstern, Nachtkonsolen und flexiblen Leseleuchten alles, was man für die Bettlektüre benötigt.

LEUCHE
„CALLA“
79 Euro*



STYLE UPGRADE

EIN RUNDER TEPPICH
SETZT EINEN SANFTEN
KONTRAPUNKT ZU
RECHTEN WINKELN

BETT „MULTILINE“
2656 Euro*



BETTWÄSCHE
„JUST“
79 Euro*/Set

SCHRANK
„MULTILINE“
3528 Euro*



Hier hat der Start in den Tag Format, denn die Fliesen sorgen mit XL-Maßen für Großzügigkeit und variieren die Töne der Naturskala in feinen Nuancen. Wandhängende Möbel wirken luftig und schaffen Platz, während ihr rustikales Holzdekor eine Portion wohnliche Wärme beisteuert. Die nackten Füße werden im Naturbad von flauschigen Badteppichen aus Baumwolle verwöhnt.

WC „ANTUS“
inkl. WC-Sitz
249 Euro*



BADTEPPICH
„BAHAMAS“
90 x 60 cm, 75 Euro*



SPIEGELSCHRANK
„STOCKHOLM“
629 Euro*



SCHRANK
„STOCKHOLM“
349 Euro*



WASCHTISCH
„STOCKHOLM“
1169 Euro*



FLIESE „STARDUST“
100 x 100 cm
107 Euro*/m²





**ARMATUR
„VIOLA“**
89 Euro*

Das Waschtischmöbel im großzügigen Breitwandformat krönt seine zwei Schubfächer in Holzoptik mit einer durchgängigen keramischen Oberfläche, inklusive flachem Becken und der Armatur in Chrom mit planem Einhebelmischer. Handliche schwarze Griffleisten überzeugen auch als kontrastreicher Akzent.

*Alle Preise in Euro inkl. MwSt.; unverbindliche Preisempfehlung Deutschland (Stand 12/2022); Preis bezieht sich auf die abgebildete Produktvariante; Maße: ca.-Angaben; Bett: Liegefläche 180 x 200 cm; ohne Dekoration; technische Änderungen und Irrtümer vorbehalten; weitere Modellvarianten erhältlich.



Die Kombination aus großer Regendusche und abnehmbarer Handbrause wird jeder Duschvorliebe gerecht. Eine gläserne Falttür bietet maßgerechten Spritzschutz für die schlanke Nische mit ebenerdigen Zugang.

DUSCHSYSTEM „GLAIA“
mit Thermostat
249 Euro*

**KREIDEFARBE
„SANDBRISE“**
40 Euro*/2,5 Liter

STYLE UPGRADE
FARBTUPFER, BITTE!
DAS ÜBERNEHMEN IN
SCHLICHTEN BÄDERN
DIE HANDTÜCHER



STYLE UPGRADE
KUNSTGRIFF –
DIE DIGITALTAPETE
ALS ABSTRAKTES
GEMÄLDE

Dieser Tisch ist ein Statement. Seine Platte aus massivem Nussbaum zelebriert im Wortsinn, woher sie stammt. Dabei setzt sich die mittige Schnittlinie in den tragenden Stahlwangen als Lasercut fort. Für passende Begrünung sorgen die Polsterstühle mit Stoffen, die unterschiedliche Farbnuancen und Strukturen kombinieren.

STUHL „COSY“
Stoff: Faro smaragd
502 Euro*

TISCH „TAPE“
5983 Euro*



STIL: SACHLICHKEIT

**DAS GEHT
KLAR!**



SESSEL „GLOVE“
Stoff: Craft gold
1230 Euro*

Geradlinig, reduziert, schnörkellos – die Essenz des Einrichtens bietet zeitloses Design, das Wertigkeit ausstrahlt. Diese Interieurs haben das Zeug zu modernen Klassikern

Moderne Formen mögen satte Farben, und so macht Sofa „Spin“ im schlichten Wohnzimmer mal blau. Der Relax-Platz mit Fußstütze, hoher Rückenlehne und USB-Anschluss lässt sich durch Drehen in einen Sitz mit Armlehne verwandeln. Auch Sessel „Glove“ hat mit Stern- oder Tellerfuß den Dreh heraus.

WANDFARBE
„POLARWEISS“
55 Euro*/10 Liter

SOFA „SPIN“
MIT LONGCHAIR
Stoff: Florida deep ocean
3631 Euro*

TEPPICH
„HEAVEN“
Wunschmaß
139 Euro*/m²

STYLE UPGRADE
PRAKTISCH UND EIN
EINRICHTUNGSTREND:
SCHIENENSYSTEM
MIT VARIABLEN SPOTS

Bibliotheken waren gestern, Schrankwände auch. Heute gibt es Wohnkombinationen wie „Mino“, die Wände und Stauraum lässiger gestalten. Das im Kästchenraster gehaltene Regal setzt Lieblingsstücke ins rechte Licht. Das integrierte Lowboard mit Kabeldurchlass kann den idealen Unterbau für moderne und große Flatscreens liefern.



**VORHANG
„SOFT“**
79 Euro*

**WAND-KOMBI
„MINO“**
5293 Euro*

Wo gerade Linien dominieren, sorgen runde Akzente dafür, dass es nicht zu statisch wird: Stehleuchte „Bow“ mit Marmorfuß und Couchtisch „Connect“ mit Glasplatte spannen den gestalterischen Bogen, genau wie der runde Shaggy-Teppich im Wunschmaß mit kuscheligem Flor.



**LEUCHTE
„BOW“**
399 Euro*

STYLE UPGRADE

KISSEN SIND DAS
I-TÜPFELCHEN AUF DEM
SOFA – JE MEHR,
DESTO BESSER

Wo Tiefenentspannung gewünscht ist, müssen laute Farben draußen bleiben. So hat Schlafzimmer „Misena“ ganz in Weiß eine ebenso ruhige wie elegante Ausstrahlung. Seine Lackoberflächen kontrastieren edel mit dem Anthrazit des Polsterkopfteils und der im Kreideton „Nachthimmel“ gestrichenen Wand. Der Korkbelag in typischer Granulatoptik polstert den Boden und hält die Füße warm.

SCHLAFZIMMER „MISENA“
inkl. Bett, Nachttische, Schrank
4750 Euro*

**SCHIENENSYSTEM
„LINA“**
Basisset inkl. 3 Spots
399 Euro*

STYLE UPGRADE
KREIDEFARBEN AN DER
WAND, KORK AM BODEN,
DAS SIEHT GUT AUS
UND IST WOHNGESUND

**KORKBODEN
„HELGOLAND“**
23 Euro*/m²

**SCHRANK
„BILBAO“**
419 Euro*

SPIEGEL „BILBAO“
mit LED-Beleuchtung
1299 Euro*

**WASCHTISCH
„BILBAO“**
1899 Euro*

Schwarz ist eine Trendfarbe, gerade bei Fans des Minimalismus. Und so kombiniert das Bad formale Schlichtheit mit Fliesen, Armaturen, WC und Möbeln in Nuancen des neutralen Tons. Viel Gefühl zeigt die Fliese im edelen Marmor-Look und XL-Format, die die Dusche fugenlos fliest. Waschtisch und gefasster Spiegel im Querformat unterstreichen den Eindruck von Großzügigkeit und werden von der dimmbaren Spiegelbeleuchtung mit variablen Lichtfarben in Szene gesetzt.

**BADTEPPICH
„BAHAMAS“**
67 x 110 cm
99 Euro*

PLISSEE „MILLA“
80 x 220 cm
64 Euro*

»» STYLE UPGRADE

DIE AUFPUTZARMATUR
IN DER DUSCHE TRÄGT
EINE PRISE LÄSSIGKEIT
INS PURISTISCHE BAD

**WANDFLIESE „GREAT
ELITE CALACATTA“**
semi-matt, 120 x 270 cm
167 Euro*/m²

*Alle Preise in Euro inkl. MwSt.; unverbindliche Preisempfehlung Deutschland (Stand 12/2022); Preis bezieht sich auf die abgebildete Produktvariante; Maße: ca.-Angaben; Bett: Liegefläche 180 x 200 cm; ohne Dekoration; technische Änderungen und Irrtümer vorbehalten; weitere Modellvarianten erhältlich.

ZIMMER TAUSCH

Polsterbett statt Matratze, zartes Rosa statt magischem Schwarz, praktischer Stauraum und eine gemütliche Sitzecke – so wird aus dem Teenagertraum der Tochter ein Rückzugsort für die Mutter und ein B&B für liebe Gäste

ALLES AUF SCHWARZ
Heavy-Metal-Fan Lara und die Band Metallica liebten die dunklen Töne im Hintergrund.



HELLE FREUDE Der kleine Raum unterm Dach hat eine erstaunliche Verwandlung hinter sich und gehört, wenn kein Übernachtungsbesuch im Haus ist, Mutter Sabina Thomas ganz allein. Die Tochter ist gern gesehener Gast in ihrem ehemaligen Kinderzimmer.



GUTEN TAG! Am Morgen verschwindet das Bettzeug im Bettkasten. Dann wird das Schlafzimmer zum Rückzugsort und das Polsterbett zum Sofa mit Longchair.

D

Diesmal ist sie endgültig weg. Nachdem Lara zum zweiten Mal ihren Koffer im Kinderzimmer gepackt hatte, wusste Sabina Thomas, dass ihre Tochter nun eigene Wege gehen würde. Nach dem Studium in Southampton war sie noch einmal für kurze Zeit ins kleine Zimmer unterm Dach gezogen, doch als sie eine eigene Wohnung gefunden hatte, wurde es still im Einfamilienhaus in Gütersloh. Fast fehlte die laute Musik, mit der der Heavy-Metal-Fan die Nerven der Eltern strapaziert hatte. Den Sound nahm die Grafik-Designerin mit, die dunklen Wände und die Matratze blieben zurück.

Nach dem Abebben des Trennungsschmerzes wollte Sabina Thomas den Raum sinnvoll nutzen. Ein Gästezimmer fehlte ebenso wie ein Rückzugsort. Ein Zimmer für sich allein hatte die Grundschullehrerin zwar, aber das war ihr Büro. „Ich kann im Arbeitsraum nicht entspannt lesen und möchte Job und Freizeit trennen.“ Außerdem wünschte sie sich Platz für Wäsche und Gemütlichkeit im Scandi-Look; viele Ideen also für einen kleinen Raum mit Dachschräge.

Der Lösungsvorschlag von Innenarchitekt Thomas Kühl: Möbel, die mehr als eine Aufgabe übernehmen und sich optisch klein machen – ►

MÖBEL MIT MEHRWERT

Der im Lattenrahmen integrierte Bettkasten mit Kippfunktion versteckt, was Platz sucht, räumt weg, was man nicht sehen will, und schafft so Ordnung.



- INSPIRATION -

KLEINE KLEIDERKAMMER
Der schlichte Schrank nutzt die Raumnische in Höhe und Breite. Die so geschlossene Fläche bietet optische Ruhe und hinter den Türen perfekt organisierten Stauraum für Bettwäsche und die Garderobe von Gästen.



STAMMPLATZ Sessel, Beistelltisch, Paneelement und die kabellose Tischleuchte bilden auf kleinstem Raum einen angenehmen Platz zum Entspannen.

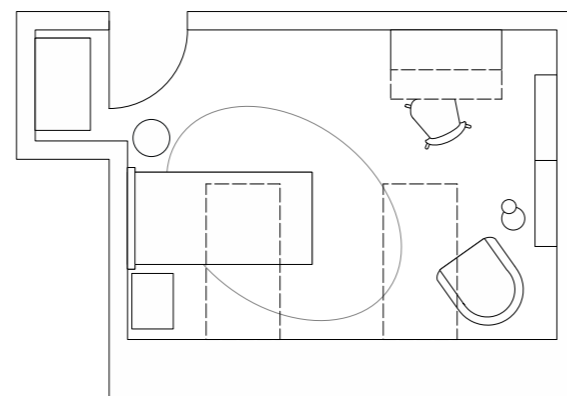

GRUNDRISS Auf 15 Quadratmetern Grundfläche finden das Bett, den Schrank, den Schreibtisch mit Stuhl und einen Sessel Platz, ohne dass der Dachraum zugestellt wird.

und ein Farbkonzept, das mit viel Weiß Licht verstärkt. Das weitet den Raum, und Rosa setzt einen trendigen und heiteren Farbkleck, Holzakzente verbreiten wohlige Wärme. Ein ovaler Teppich vermittelt zwischen dem Schlaf- und dem Lesebereich und schluckt nebenbei noch Schall, während der Designboden mit Korkanteil nicht nur warm und weich, sondern mit seiner Holzoptik auch eine gute und langlebige Basis ist.

Und was sagt Sabina Thomas zum neuen Mehrzweckraum? „Alles drin, was ich mir an Funktionalität gewünscht habe, ohne dass der kleine Raum zugestellt wirkt. Ganz im Gegenteil, er lässt Platz zum Atmen, strahlt Ruhe, Wärme und Stil aus. Die Nische mit einem Schrank im Standardmaß zu schließen, schafft wohlthuende Klarheit. Was mich aber am meisten überrascht: dass mir Rosa als Wohnfarbe gefällt.“

MULTIFUNKTIONSRaum Gästezimmer, Kleiderkammer, Schreibstube, Rückzugsort – besser kann man wenige Quadratmeter nicht nutzen.



RAUMWUNDER Das Highboard bietet bei geringer Tiefe Stauraum, Deko-Fläche und ein Ambientelicht. Klappt man die stabile Front runter, freut man sich über eine Arbeitsfläche mit Schreibauflage, über Fächer für Kleinkram und eine Steckerleiste.

WIR LIEBEN
SIE ALLE! DIE
PUDRIGEN
KREIDETÖNE,
DESIGNFARBEN
ALS STATEMENT,
UNSERE DREI
AUSGEWÄHLTEN
TRENDFARBEN
UND **WEISS,**
DEN KLASSIKER
AN DER WAND

MAL SANFT, MAL SATT

Neue Wandfarbe, große Wirkung: Die „Naturell Kreidefarben“ überraschen mit einem pudermatten Look und sorgfältig ausgewählten Inhaltsstoffen. Und das in gleich zwanzig entspannten Tönen



HARMONIEKONZEPT Die eleganten Töne unserer Kreidefarben sind von der Natur inspiriert. Ob intensiv oder sanft – sie lassen sich alle harmonisch miteinander kombinieren.

DAS STREICHQUARTETT

Ein Eimer Farbe, eine Rolle, und los geht's. Stimmt schon, doch ein paar Tipps möchten wir Ihnen noch geben, bevor Sie sich zu Hause an die Arbeit machen

KIRSCHBLÜTENMEER Zartes Rosa

1 FARBE TÖNT

Wer vorhat, alle Wände eines Raumes zu streichen, sollte wissen: Je kräftiger die Farbe, desto mehr strahlt sie auf alles ab und überzieht Möbel, Textilien und Accessoires mit einem feinen Farbschimmer. Dann doch lieber Weiß? Nein, denn Wirkung erzielt man bereits, indem man sich mit der Farbe auf eine Wand beschränkt.

2 FARBKONZEPT

Die Wandfarbe nicht gesondert betrachten, denn Sofa, Vorhänge und Teppich gehen mit der Wand ein Farbspiel ein. Damit es nicht zu bunt wird, hilft ein Farbkonzept. Man kann dabei mit Akzenttönen arbeiten oder in harmonischen Farbfamilien bleiben. Die Lieblingsfarbe taugt als Leitmotiv bei der Wandgestaltung eher nicht. Warum? Der Ton wirkt im Raum und großflächig meist ganz anders als auf dem Pullover oder Kissen.

3 LICHT UND SCHATTEN

In einem Raum gibt es dunkle und helle Bereiche. Um jeweils die unterschiedliche Wirkung der Farbe beurteilen zu können, hilft es, ein großes Stück Pappe mit dem Wunschton zu streichen und es an verschiedenen Stellen an die Wand zu halten. Unbedingt ein gerades Stück Pappe verwenden, sonst nimmt das Auge eher die Form als die Farbe wahr. Bei den Kreidefarben können Sie mit DIN A5 großen Musterkarten arbeiten, die selbsthaftend an der Wand kleben und ebenso einfach wieder abgenommen werden können.

4 DEN TON TREFFEN

Vertrauen Sie Ihrem Gefühl und Geschmack! Sie treffen keine Entscheidung fürs Leben. Vier Wände kann man jederzeit wieder neu streichen. Mehr Informationen rund um das Thema Farbe: [schoener-wohnen-farbe.com](https://www.schoener-wohnen-farbe.com)

AUS DEM PUDERKASTEN

Die „Naturell Kreidefarbe“ enthält, wie der Name schon verrät, Kreideteile. Sie sind es, die der Oberfläche ihren pudrigen Charakter geben und sowohl helle als auch dunkle Töne satt wirken lassen.



FRÜHLINGERWACHEN
Leichtes Olivgrün

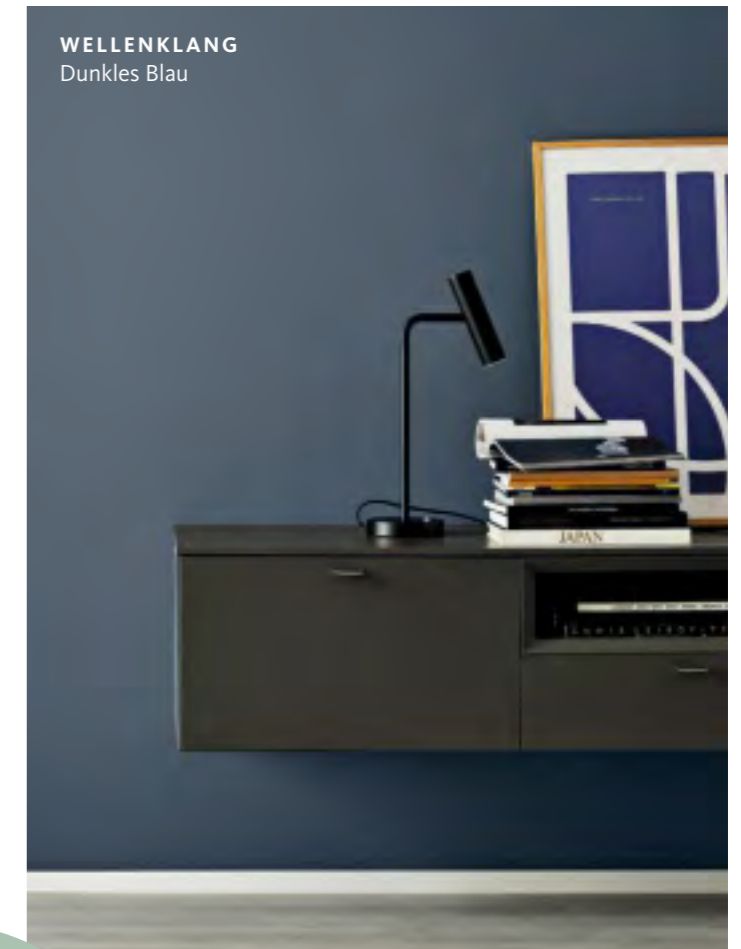

WELLENKLANG
Dunkles Blau

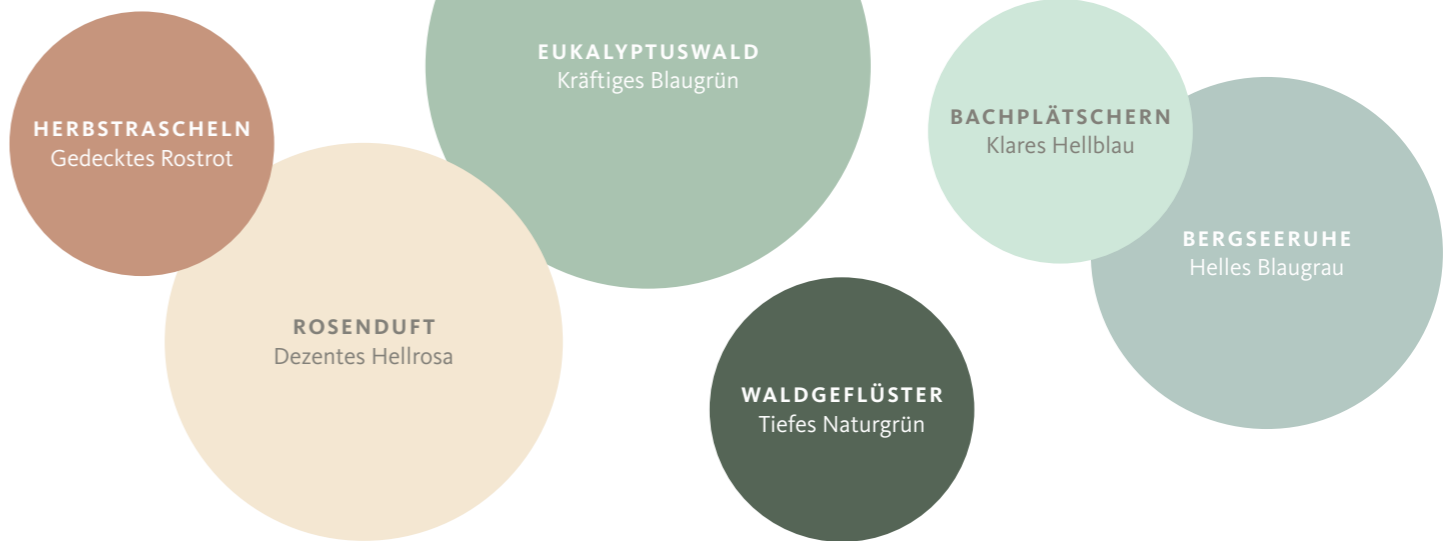

POETISCHE NAMEN MIT EINEM VERSPRECHEN:
FARBEN ZUM AUFMUNTERN UND
INSPIRIEREN, BERUHIGEN UND ENTSPANNEN

PUDERMATTE TÖNE, DIE DEM RAUM CHARAKTER UND PERSÖNLICHKEIT GEBEN

NACHTHIMMEL
Sanftes Anthrazit

DONNERWETTER
Dunkles Grau

SANDBRISE
Warmes Beige

MUSCHELLIEBE
Leichtes Hellbeige

SCHNEEGESTÖBER
Dezentes Weiß

WOLKENSPIEL
Kühles Grau

WINDSTILLE
Feines Hellgrau

SOMMERTAG
Strahlendes Hellgelb

KÜSTENNEBEL
Weiches Graubeige

BLÜTENZAUBER
Warmes Gelb



*Preis inkl. MwSt.; unverbindliche Preisempfehlung Deutschland (Stand 12/2022); Farbtonabweichungen vom Original drucktechnisch bedingt.

GUTE ARGUMENTE AN DER WAND

HOLZKUNST
Warmes Naturbraun

Die neuen „Naturell Kreidefarben“ enthalten Kreide und Pigmente, die für die pudermatte Oberfläche verantwortlich sind. Sie haben eine hohe Deckkraft und lassen sich angenehm verarbeiten, ohne viel zu tropfen. Auch inhaltlich punkten sie: Das Bindemittel basiert auf natürlichen und nachwachsenden Rohstoffen. Die Farbe ist vegan und konservierungsmittelfrei, Eigenschaften, die besonders für Allergiker eine Rolle spielen. Der Clou: Mit der Farbe können Sie auch Ihren Möbeln einen neuen Anstrich verpassen. Ein zusätzlich aufzutragender transparenter Lack schützt und versiegelt die Farbschicht. „Naturell Kreidefarben“, 40 Euro*/2,5 Liter



RUHIG, BRAUNER! Der samtige Charakter der Kreidefarben lässt die Töne intensiv und markant wirken. Außerdem wird das Licht diffus reflektiert, was den Raum optisch beruhigt. Vor allem bräunliche Nuancen wirken dadurch edel und sanft.

REINE WEISSHEIT

Klarheit, Ruhe, Leichtigkeit sind Eigenschaften, die Weiß zum Klassiker unter den Wandfarben machen. Aber Weiß ist nicht gleich Weiß. Kleine Unterschiede in den Texturen, den Inhaltsstoffen, den Nuancen und der Art des Auftrags können den hellen Ton an der Wand und im Raum jeweils anders wirken lassen

KREIDEWEISS

Der Farbton „Schneegestöber“ aus der Serie „Naturell Kreidefarben“ ist leicht abgetönt und wirkt dadurch besonders wohnlich. Die Oberfläche der Farbe wirkt dank des Kreideanteils pudermatt und reflektiert das Licht sanft. Helle Möbel lassen sich wunderbar damit kombinieren. „Naturell Kreidefarbe“, 40 Euro*/2,5 Liter

LICHTSPIEL Von wegen, Weiß ist langweilig. Spielen Sie mit den Weißtönen! Unterschiedliche Textilien und Oberflächen bringen einen leichten, lebendigen Mix in die helle Wohnwelt.

LICHTUNG

Der hohe Weißgrad macht das „Polarweiss“ strahlend, klar und neutral. Es eignet sich für jeden Raum. Die Dispersionsfarbe hat eine extrem hohe Deckkraft und ist leicht zu verarbeiten. Sie ist konservierungs- und lösemittelfrei. „Polarweiss“, 55 Euro*/10 Liter

ABSTIMMUNG In Kombination mit weichen, natürlichen Textilien und Holz wirkt „Polarweiss“ hell und wohnlich. Dank der enormen Farbqualität werden die Flächen monochrom und gleichmäßig.



SACHLICHKEIT Weiße Wände machen einen Raum leicht und luftig. Graue Polstermöbel unterstützen den eher schlichten, klaren Wohnstil.



ENTSPANNUNG Weiß bringt Ruhe in einen Raum – genau das Richtige im Schlafzimmer. Möbel und Textilien in Grau oder Beige sorgen für eine angenehme und harmonische Atmosphäre.



STRUKTUR Die feine Körnung des Streich-Lehmputzes verleiht der Wand einen leicht strukturierten Charakter. Dadurch bekommt der Raum einen dezent rustikalen, natürlichen Charme.

*Preis inkl. MwSt.; unverbindliche Preisempfehlung Deutschland (Stand 12/2022); Farbtonabweichungen vom Original drucktechnisch bedingt.

NEUE OPTIK

Ohne Aufwand, ohne Kelle: Der Streich-Lehmputz ist ein Anstrich, der wie Putz aussieht, aber mit Rolle und Strukturbürste aufgetragen wird. Er zeichnet sich durch eine lebendige Oberfläche aus. „Naturell Streich-Lehmputz“, 53 Euro*/16 kg

SCHÖNE WÄNDE WIE VOM PROFI

Die Basis für einen gelungenen Wandanstrich liegt in der sorgfältigen Vorbereitung

DER UNTERGRUND

Die Wände müssen für den Anstrich fest, trocken und tragfähig sein. Auf mit Leimfarbe gestrichenen Wänden haftet moderne Dispersionsfarbe nicht! Leimfarbe muss mit warmem Wasser abgewaschen werden.

DIE VORARBEITEN

Bohrlöcher mit Spachtelmasse füllen und Unebenheiten glätten. Auch beim Verarbeiten von tropf- und spritzfreien Farben wie „Polarweiss“ kann es mal kleckern. Deshalb Boden, Fußleisten, Fenster, Türen, Steckdosen und Lichtschalter mit Papier und Kreppband schützen.

DIE GRUNDIERUNG

Wenn beim Wischen mit einem Tuch Farbabrieb sichtbar wird, empfiehlt sich die Vorbehandlung mit Universal-Tiefgrund. Auch auf unbehandelte Gipskartonwände mit gespachtelten Stößen oder auf neuen, stark saugenden Putz erst einen Tiefgrund aufbringen.

DIE TECHNIK

Mit der Decke beginnen. Farbspritzer können dann noch problemlos von der Wand entfernt und überstrichen werden. Ist die Decke getrocknet, geht es mit Rändern, Ecken und Kanten im Raum weiter. Sie werden mit einem Flachpinsel oder einer kleinen Farbrolle bahnenweise im sogenannten Kreuzgang, also netzartig, koloriert. Dabei streicht man mit dem Lichteinfall, also vom Fenster in den Raum. Ein einheitliches Flächenbild entsteht, wenn zügig nass in nass gearbeitet wird. So trocknen keine Farbsätze an. Jede Teilfläche zum Schluss noch einmal absatzfrei abrollen, um Schattierungen zu vermeiden. Eine Wandfläche immer zu Ende streichen. Stark pigmentierte Farben brauchen meist zwei Anstriche.

DIE TROCKNUNG

Heizung runterdrehen und Zugluft vermeiden, damit die Farbe nicht zu schnell trocknet. Ein Raum ist nach etwa sechs Stunden wieder bezugsfertig.



SECHS RICHTIGE

Volltreffer: Eine der sechs neuen „Designfarben“ darf bestimmt auch bei Ihnen einziehen. Sie sollten nur schnell sein, denn die Sonderedition ist auf ein Jahr limitiert

„CHARMANTE PETROLBLAU“
Grün? Blau? Beides. Der sätte Ton vereint das Beste aus zwei Welten: ein Abtauchen in die Weite des Ozeans und die entspannende Ruhe eines Waldspaziergangs.



„ROMANTISCHES PFINGSTROSENROSÉ“
Bei Rosé kommt es auf die richtige Mischung an – was den Ton selbst, aber auch das Drumherum angeht. Modern und frisch wirkt er, weil ihm etwas Grau beigemischt wird. Besonders gut stehen der femininen Wand helle Holzmöbel und Textilien in Rosttönen.



1



2



3

1 „MALERISCHES KUPFERGRÜN“
Das sanfte Graugrün wirkt positiv und klar, beides Merkmale, die fast jedem Raum, ob Küche oder Wohnzimmer, gut stehen. Der angenehme Ton wirkt außerdem beruhigend, was durch den Einsatz von hellem Holz unterstützt wird. Schwarze Akzente machen den Look spannend.

2 „ZAUBERHAFTES HERBSTBRAUN“
Braun macht's gemütlich. Damit die erdigen Töne aber nicht schwer und rustikal wirken, brauchen sie grundsätzlich Luft um sich herum. Also den Raum nicht zu voll stellen, schlichte, moderne Möbel und helle Accessoires kombinieren.

3 „WOHLIGES NATURBEIGE“ In der Mode momentan als All-over-Look angesagt, hat Beige auch im Interieur sein angestaubtes Image endlich abgestreift. Beige gilt als solide, sachlich und zuverlässig. Im Zusammenspiel mit dunklem Holz und Grau zeigt sich der Sandton großzügig und gibt dem Mobiliar Kontur.

ARBEITEN MIT TIEFGANG

Arbeitsfläche, Stauraum, Laptop, Stuhl – theoretisch reicht das, um zu Hause loszulegen. Doch wenn die Basis wohnzimmerfein und schlafzimmertauglich sein soll, ist Liebe zum Detail gefragt. Ein Sekretär bietet nicht nur Schreibfläche, sondern auch eine Ablage, Staufächer und manchmal sogar Steckdosen – und das auf kleinstem Raum. Bei „Desk“ trägt ein filigranes Gestell aus anthrazitfarbenem Flachstahl die Tischplatte aus hellem Eichenfurnier – Minimalismus ist das Motto.



„STOLZES FELSGRAU“ Anthrazit ist ein Statement. Es gehört ein wenig Mut dazu, sich an die dunkle Farbe zu wagen. Ist sie dann aber an der Wand, fühlt man sich in ihrer Nähe wohl und geerdet. Der tiefe Ton vermittelt Stabilität und Schutz. Farbige Accessoires und helles Holz bringen Licht ins Dunkel. „Designfarben“, 40 Euro*/2,5 Liter

*Preis inkl. MwSt.; unverbindliche Preisempfehlung Deutschland (Stand 12/2022); Farbtonabweichungen vom Original drucktechnisch bedingt.

TRENDFARBE
SCHWARZ

Wer wagt, gewinnt – Schwarz als Wandfarbe ist ein kühner Schritt, der sich auszahlt. Der dunkle Ton „New Black“ wirkt beschützend, ist selbstbewusst, schick und cool zugleich. Unterschiedliche Graunuanzen betonen seinen edlen Charakter, die kontrastreiche Kombination mit Weiß lieben Minimalisten, weil sie klar und sachlich wirkt

FLÄCHENDECKEND Ein oder zwei schwarze Wände genügen, um dem Raum eine komplett andere Stimmung zu geben. Es tut gut, die monochromen Flächen mit einem Regal oder mit Bildern zu durchbrechen. Die dunklen Grautöne von Bett und Teppich nehmen der Wand die Dominanz.



TRENDFARBE **BEIGE**

Elegant, natürlich, lässig – Beige ist zurück. Dafür gibt es gute Gründe: Das hell sandige „Cosy“ wirkt in Kombination mit anderen Cremetönen vornehm, tritt selbst in den Hintergrund und bietet so ausgesuchten Möbeln die perfekte Bühne. Der sanfte Ton entspannt, wirkt warm und behaglich. Helles Holz unterstützt seinen zeitlosen, unaufdringlichen Charme

CRÈME DE LA CRÈME
Cremetöne lassen sich stilvoll und edel miteinander kombinieren. In einem Raum setzen Details in Schwarz spannende Akzente in die leichte Ton-in-Ton-Welt.



TRENDFARBE GRÜN

Green Living ist die Lebenseinstellung der Stunde, Zimmerpflanzen sind beliebte Mitbewohner, die sich zudem positiv auf das Raumklima auswirken, und „Jungle“ ist die Farbe, die den Zeitgeist trifft. Das dunkle Grün kommt in friedvoller Absicht: Es wirkt harmonisierend und belebend, entspannt aber gleichermaßen und hüllt den Raum in eine geheimnisvolle Atmosphäre

EVERGREEN „Jungle“ ist ein Ton mit vielen Wirkungen. In Kombination mit weißen Möbeln wie dem Sofa wirkt er frisch und cool. Stellt man ihm dunkle Textilien und Hölzer zur Seite, entpuppt er sich als ausgesprochen edel und glamourös. „Trendfarben“, 30 Euro*/2,5 Liter



*Preis inkl. MwSt.; unverbindliche Preisempfehlung Deutschland (Stand 12/2022); Farbtonabweichungen vom Original drucktechnisch bedingt.

HIMMLISCHE AUSSICHTEN In diesen luftig und gemütlich gepolsterten Schaukelstühlen wiegen nicht nur die Gedanken wolkenleicht hin und her. Genug entspannt? Die Kufen sind abnehmbar, dann stehen die Sessel fest auf dem leicht zu reinigenden Outdoor-Teppich, den es in fast jedem Wunschmaß gibt.

SESSEL „LESKA“
inkl. Hocker
999 Euro*

SOMMER



MUNTERER MIX
Der schwere Tisch mit Teakholzplatte hat auf der Terrasse Tradition, die luftig-leichten Stühle aus wetterfesten Seilen sind ein neuer Trend. Gemeinsam bilden sie einen Essplatz der spannenden Kontraste.

IN SICHT

Monatlang hat der Garten seine Menschen vermisst. Jetzt sind sie zurück und mit ihnen wohnzimmerfeine, aber wetterfeste Möbel

GROSSE FREIHEIT Wohnzimmer sind nicht mehr zeitgemäß? Ach was, sie ziehen bloß nach draußen! Möglich macht das unsere Sitzgruppe mit lichtechten und langlebigen Polstern auf Alu-Gestellen, die so wenig wiegt, dass sie ganz leicht zu bewegen ist. Sollte es regnen – einfach aufstehen und reingehen, die Möbel dürfen draußen bleiben, auch der Teppich mit Hoch-Tief-Flor.

SONNENSCHIRM
„SAVANETA“
149 Euro*

SITZGRUPPE „AMELAND“
inkl. Tisch
2598 Euro*

TEPPICH „SUMMER“
160 x 230 cm
199 Euro*

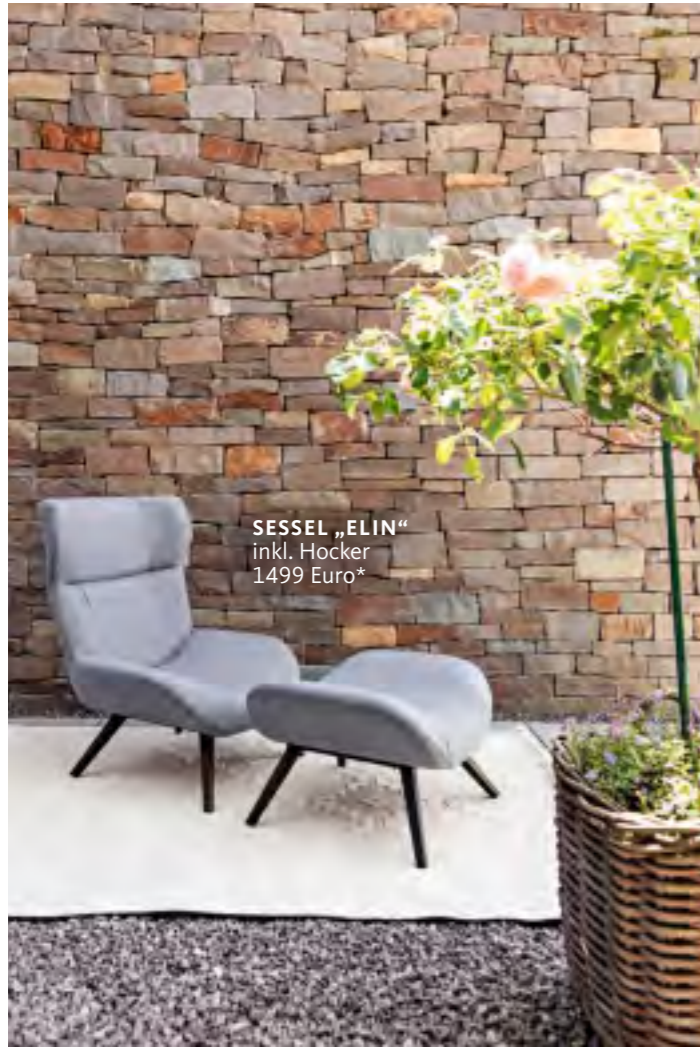

ESSEL „ELIN“
inkl. Hocker
1499 Euro*

SELBSTVERSORGER Zwar können sowohl die beiden Laternen als auch die Stehleuchte über einen Akku mit Strom aus dem Netz betrieben werden, aber sie haben auch Solarzellen, um aus eigener Kraft zu leuchten. Alle drei sind aus robustem Kunststoff, per Fernbedienung verändern sie ihre Lichtfarbe und sind damit echte Stimmungsmacher auf dem Balkon und im Garten.



STEHLEUCHE „MINA“
289 Euro*

GUT IN FORM Das soll ein Sessel für draußen sein? In der SCHÖNER WOHNEN-Kollektion schon, denn wir haben sowohl mit dem Bezugstoff als auch mit dem Polsterschaum und dem Metallgestell einigen Aufwand getrieben. Der schlägt sich in der Qualität von Optik und Material nieder und eröffnet draußen ganz neuen Wohnraum.



INSEL-FEELING Glücklich, wer eine solche Liege sein Eigen nennt: Das Alu-Gestell kann auf kleinen Rollen unterm Kopfteil leicht bewegt werden, die Auflage ist so puffig wie Daunen und der Rücken verstellbar. Wer sich einsam fühlt, klickt seine Liege mit einer zweiten zusammen, und weil das Ganze wetterfest ist, steht auch einer Übernachtung im Freien nichts im Wege.

BEISTELLTISCH „TEXEL“
149 Euro*

LIEGE „LUNEN“
999 Euro*



TISCH
„TEXEL“
849 Euro*

STUHL
„TEXEL“
119 Euro*

TEPPICH „PARKLAND“
Wunschmaß
89 Euro*/m²



PLATZ AN DER SONNE Es muss nicht immer Teak sein. Der Tisch mit Glaskeramikplatte und die Schalenstühle aus recyceltem Kunststoff setzen auf neue Materialien, beweisen Mut zur Moderne und wagen einen frischen Farbmix. In den gleichen Tönen sind auch die Sonnenschirme mit eingebautem Lichtschutzfaktor zu haben.

*Preis inkl. MwSt.; unverbindliche Preisempfehlung Deutschland (Stand 12/2022); Preis bezieht sich auf die abgebildete Produktvariante; ohne Dekoration; technische Änderungen und Irrtümer vorbehalten; Maße: ca.-Angaben; weitere Modellvarianten erhältlich.

GARTENGLÜCK

Was man draußen noch gut gebrauchen kann? Schöne und praktische Freiluftfreunde aus dem SCHÖNER WOHNEN-Shop



1 Dusche „Serpentine“ ist mobil und an den Gartenschlauch anschließbar, 295 Euro* **2 Vogelhaus** „Birdy“ gibt der Futterschale ein Dach, 72 Euro* **3 Handschuhe** aus Veloursleder sind hitzebeständig und robust, 39 Euro* **4 Gießkanne** „Liba“ fasst 5 Liter und ist recycelt, 65 Euro* **5 Pflanzgefäß** Stappelbar, klappbar und platzsparend, ab 199 Euro* **6 Feuerschale** Die Brennschale von „Bowl“ lässt sich auf dem Untergestell schwenken, 249 Euro*



Sie haben die Stars unseres aktuellen Einrichtungs-Ensembles auf der Wohnbühne erlebt. Sollen einige davon vielleicht bald bei Ihnen zu Hause eine Rolle spielen? Dann werfen Sie einen Blick hinter die Kulissen – auf wissenswerte Fakten, überzeugende Technik & mehr

INFO RMATION

SOFAS & SESSEL

Um sich zu entspannen, kann man in den Wald gehen. Oder im Wohnzimmer bleiben, denn dort schenken uns Polstermöbel zum Sitzen, Lümmeln, Liegen schöne Stunden. Damit sie in den Raum, vor allem aber zu uns passen, sollte in Look, Größe und Funktion alles sitzen



Das neue Sofa „Salerno“ verbirgt ein Geheimnis

In diesem kleinen, gemütlichen Sofa versteckt sich auf Wunsch viel Funktion: Stellen Sie die Rückenlehne hoch und bewegen Sie auf Knopfdruck Sitz und Fußteil stufenlos in Liegeposition. Wer im Wohnzimmer noch Platz hat: Es gibt einen passenden TV-Sessel zum Sofa.



ARMLEHNE IN BESTFORM

„Salernos“ markantestes Detail ist die umgeschlagene Armlehne, die sich über einen Klemmbeschlag nach unten drücken und dann über ein Feinraster individuell nach oben einstellen lässt. In einer Tasche an der Außenseite des Armteils können der Handschalter für die motorische Funktion und mehr verstaut werden.

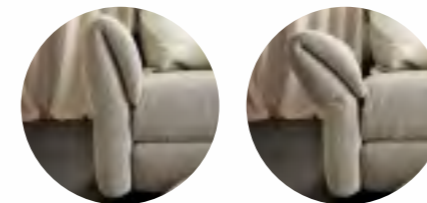

Bleiben Sie mit dem Sofa in Bewegung! Das tut nämlich gut. Wie das bei den verschiedenen Varianten von „Salerno“ funktioniert? Einfach den QR-Code scannen.



Form und Funktion – bei „Salerno“ eine gute Verbindung

Feine Fußvarianten, eine schlanke Basis und die schicken Überschlüge an Arm- und Rückenlehne lassen das Sofa leicht und elegant wirken. Sie zeigen auch, dass Technik kein Volumen braucht. Selbst im Longchair lässt sich eine Sitzverstellung integrieren.

SALERNO KANN MEHR ALS NUR SCHÖN AUSSEHEN

Funktionen machen Sofas attraktiver

Je mehr Möglichkeiten ein Sitzmöbel bietet, desto besser. Auf „Spin“ können Sie nicht nur aufrecht sitzen oder quer liegen. Klappt man die Rückenlehne hoch und die Armlehne runter und dreht den Sitz, gewinnt man einen Relaxer.



Wie aus dem Sofa ein Sessel mit Kopfstütze und Fußablage wird? Scannen Sie den QR-Code und sehen Sie, wie es geht.

Neue Wahlfreiheit – ein Sessel, viele verschiedene Looks

Zwischen Stoff- oder Lederbezug konnten Sie bei unseren Sesseln schon immer wählen. Ab sofort können Sie zudem die Sitzschalen mit drei Untergestellen in verschiedenen Ausführungen kombinieren und so das Aussehen des Sitzmöbels bestimmen.



MACHEN SIE IHREN SESSEL ZU ETWAS EINZIGARTIGEM!



Wie kleine und große Menschen von „Stage“ profitieren, zeigt ein kurzer Film.

Sofa und Couchtisch – die zwei gehören zusammen

Klein oder groß, tief oder hoch, rund oder eckig? Holz, Glas oder Keramik? Mit Stauraum oder ohne? Sie müssen nicht lange suchen, wir haben den Couchtisch zu Ihrem Sofa.



„Stage“ – auf diesem Sofa sitzen kleine und große Menschen gut

Kann es überhaupt ein Sofa geben, auf dem jeder gut sitzt? „Stage“ hat die Lösung für alle unterschiedlich großen Menschen: eine Sitztiefenverstellung. Die bewegt den Rücken segmentweise und garantiert, dass jeder gut sitzt.



Der Trend bleibt: markante Sessel mit großen Ohren

„Curve“ haben wir unseren neuen Sessel genannt. Seine Kurven und das leichte Metallgestell machen ihn zum modernen Statement im Raum.



Lust, einmal um „Salerno“ zu gehen, in den Stauraum zu schauen und die Relaxposition zu entdecken? Scannen und Film ab!

Schöne Perspektive – „Salerno“ passt sich jedem Raum an

Damit die große Übereck-Garnitur mit Stauraumfach wirkt, braucht sie Platz. Wie groß ist Ihr Wohnzimmer? Wie viele Menschen sollen auf dem Sofa Platz nehmen können? Wer vor dem Kauf über seine Bedürfnisse nachdenkt, spart sich Enttäuschungen. Kleiner Zweisitzer, schicker Longchair – „Salerno“ gibt es in vielen Größen und Ausführungen und damit immer passend für Sie. Ein Relaxer ist auch dabei.



Daniela Dieterle
ENTWICKELT UNSERE RELAXER MIT UND KENNT SICH MIT STABILER RÜCKENLAGE AUS

ENTSPANNUNG IST ALLES ANDERE ALS ALTMODISCH

Sind Relaxer nur etwas für Rentner?

Das Smartphone ist kleiner und schicker geworden, Relaxer auch. Mit dem neuen Look erobern sie gerade eine jüngere Generation, die viel Wert auf einen gesunden Lebensstil und Entspannung legt. Wer sich nach einem anstrengenden Tag in seinen Relaxer setzt und die Beine per Motor in die Herz-Waage heben lässt, der tut sich wirklich etwas Gutes.

Die Sessel sind kleiner geworden, die Funktionen besser. Wie geht das?

Klar, es steckt viel Technik in einem Relaxer. Die Beschläge brauchen Platz, die Motoren eine gewisse Einbautiefe, und Kabel müssen sauber verlegt sein. Und auch eine Aufstehhilfe muss irgendwo hin. Wir haben mittlerweile so viel Know-how in der Konstruktion und im Bau von Funktionsesseln, dass wir wissen, wie man den hohen Komfort platzsparend versteckt.

Kann ein Serienmöbel überhaupt auf individuelle Bedürfnisse eingehen?

Die Relaxer der Kollektion sind in der Optik wie in der Funktion als Baukastensystem aufgebaut. Ich kann meinen Sessel also meinem Geschmack, Körperbau und Komfortempfinden anpassen, indem ich zwischen einzelnen Modulen wähle. Geschlossene oder offene Armlehnen, diverse Rückenoptiken, Untergerüste, Sitztiefen, Sitzhöhen und noch viel mehr lassen sich individuell zusammenstellen.

Wie viel Energie verbraucht ein Relaxer?

Keine Sorge, er treibt die Stromrechnung nicht in die Höhe. Außerdem kann man die Features auch in einer manuellen Version bekommen. Sicherheit bietet außerdem, dass unsere Relaxer von der Deutschen Gütegemeinschaft Möbel auf Stabilität, Haltbarkeit und die Einhaltung der Richtwerte für gesundheitsschädliche Stoffe geprüft und zertifiziert sind.



KLEINER KURAUFTHALT

Das drehbare Sesselsystem „Impuls“ hat ein eingebautes Wellnessprogramm: Beinteil, Rückenlehne und Kopfstütze lassen sich motorisch oder manuell stufenlos und unabhängig voneinander verstellen. Zwei Polsterqualitäten, zwei Rückenhöhen, ein extra langes Fußteil, drei Sitztiefen und Sitzhöhen passen den Relaxer an jeden Besitzer individuell an. Weitere Pluspunkte: eine Aufstehhilfe, eine Herz-Waage-Funktion, ein USB-Anschluss und eine verschiebbare Armteilauflage.



Individualität, Stil und Komfort laden ein, Platz zu nehmen

Ein Baukastensystem aus drei Armteilverarianten, drei Rückenoptiken, drei Fußgestellen in verschiedenen Ausführungen und eine große Stoff- und Lederauswahl passen den Relaxer Ihrem Geschmack an.



Bilder sagen mehr als Worte: scannen, und die Relaxer zeigen Ihnen, was sie können.

TEPPICHE

Muster oder Uni, hoher Flor oder flaches Gewebe, rustikal oder elegant – textile Inseln sind vielfältig im Look, schaffen Atmosphäre, polstern Böden und schlucken Schall

DAS RICHTIGE MASS

Teppiche markieren im Raum Funktionsbereiche wie Wohn- oder Essecke, sie verbinden aber auch Möbelstücke wie Sofa, Couchtisch und Sessel. Ob Sie die komplette Sitzcke auf einen Teppich stellen, den Teppich ein Stück unter das Sofa schieben oder mit einem kleinen Abstand davor platzieren, ist Geschmackssache. Aber er sollte die Größe des Raumes und der Möbel aufnehmen, sonst stimmen die Proportionen nicht, und er wirkt zu klein oder zu groß. Bevor Sie also zum Händler starten, um zu schauen, was Ihren Wohnzimmerboden schmücken soll, messen Sie alles genau aus.

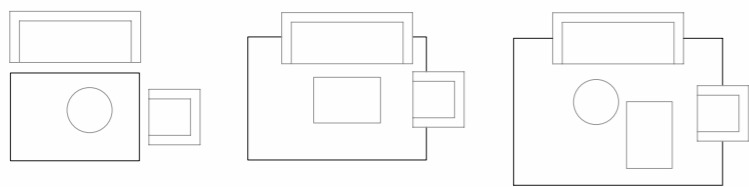

170 x 240 cm

200 x 300 cm

300 x 400 cm

Fußschmeichler, die Wärme und Wohnlichkeit schenken

Sofa, Couchtisch, Sideboard und „Miro“ als verbindendes Element mittendrin. Der handgefertigte Webteppich spielt mit Gegensätzen, wechselt zwischen hell und dunkel, ein Lurexfaden sorgt für Glanz und der hohe Wollanteil für Natürlichkeit.

Newcomer „Cottage“ ist die moderne Interpretation der Landhausliebe

Webteppiche aus Baumwollresten haben in Bauernhäusern von Schweden bis Südtirol Tradition. Unsere Hommage an den nachhaltigen Bodendecker von früher besteht ebenfalls aus Baumwolle, zeigt aber keine bunten Streifen, sondern ein schickes Kästchenmuster in neutralen Tönen. Vier Farbstellungen von hell bis dunkel stehen in drei Standardgrößen zur Wahl.

„Magic“ verzaubert uns mit grafischen Mustern, kurzem Flor und feinem Schimmer

Modernster Technik ist es zu verdanken, dass der Flor von „Magic“ wie von Hand geknüpft wirkt, dass er wie Seide glänzt und dass der elegante Teppich attraktiv im Preis ist. Die feinen Muster gibt es in je drei neutralen Farbstellungen, das macht das Kombinieren mit Möbeln einfach.

FEINE FRANSEN

Wenn es das Muster zulässt, gibt es viele unserer Teppiche auch im Wunschmaß. Nach dem zentimetergenauen Zuschnitt werden die vier Seiten umkettelt – fein bei unifarbene Shaggies, aber bei modernen Orientteppichen vermissen wir die Fransen. Also haben wir experimentiert, eine Maschine gekauft und legen Ihnen nun Ihr Wunschmaß mit feinen Fäden gesäumt zu Füßen.



KLEINES GLOSSAR DER TEPPICHARTEN

1 SHAGGY Dem langen Flor, der zottelig zu allen Seiten fällt, verdankt der Teppich seinen englischen Namen. Von dickem Dochtgarn über Fäden so fein und weich wie Fell bis zur Kombination von beidem – Shaggys sind vielfältig und garantieren ein entspanntes Wohngefühl.

2 FLACHGEWEBE Die älteste Methode, Teppiche herzustellen, ist das Weben mit Wolle. Dabei werden Kette und Schuss kreuzweise miteinander verbunden. Traditionell ist das Gewebe flach, per Hand können nur grafische Muster erzeugt werden. Im Trend: eingewebte Fadeneffekte und technische Garne.

3 OUTDOOR-TEPPICH Die umweltfreundliche Kunstfaser Polypropylen ist schmutzabweisend, wetterbeständig, lässt sich vielfältig verarbeiten und imitiert Naturfasern mittlerweile so gut, dass die Teppiche für die Terrasse auch wohnzimmerfein sind.

4 MODERNER PERSER Dieser Teppich interpretiert traditionelle Muster mal klassisch, mal modern, wirkt wie geknüpft, ist jedoch maschinell gewebt und besteht meist aus pflegeleichter Kunstfaser. Übrigens: Teppiche mit Flor wirken je nach Blickrichtung mal heller, mal farbintensiver.

5 HOCHWERTTEPPICH Handgeknüpfte Teppiche – wie im Hintergrund – sind die Königsklasse. Heute kann das alte Handwerk aus dem Orient von Webmaschinen imitiert werden. Die Optik bleibt, die Kosten sinken. Statt Seide sorgt Viskose für Glanz, Kunstfasern garantieren Pflegeleichtigkeit. Feine Farben, schlichte Muster bis hin zu Unis machen die modernen Klassiker zeitlos.



1



2



3



4

5



Teppiche haben eine lange Tradition und viele Funktionen

Wärmender Schutz, schmückendes Dekor, Zeichen von Reichtum – der Teppich hat seinen Beitrag zur Kulturgeschichte geleistet. Wir hatten fast vergessen, was er kann und wie schön er ist. Jetzt feiert er, entstaubt, ein Comeback. „Velvet“ zeigt, wie modern ein Klassiker aussehen kann, wenn er in einem Stück gefärbt wird.

WARUM SOLL KUNST NUR AN DER WAND HÄNGEN?

TISCHE & STÜHLE

Das Esszimmer ist das neue Wohnzimmer. Dort treffen wir uns mit Freunden und Familie und bleiben gern stundenlang sitzen. Voraussetzung: Der Tisch ist groß genug und die Stühle sind bequem



Starkes Statement – der neue Esstisch „Tale“

Zwei Bretter statt einem, Baumkante statt rechtem Winkel – die vier Zentimeter dicke Tischplatte von „Tale“ betont die Natürlichkeit von massivem Holz. Farblicher und materieller Kontrast: die zurückgesetzte Stahlwange, die mit ihrem Laserausschnitt die Tischfuge aufnimmt und fortführt.

RADIKAL RUSTIKAL IST GERADE GROSS ANGESAGT



Eine alte Werkbank stand Pate beim Untergestell von „Tale“

Vielleicht geht man als Chef einer Manufaktur, die Tische und Stühle herstellt, mit anderen Augen durch eine Fertigung. Antonius Rehkemper war auf jeden Fall fasziniert vom Untergestell einer alten Werkbank. Er ließ es abbauen, veränderte Details sowie die Höhe, und eine Sandgussform wurde angefertigt. Jetzt erinnert das gusseiserne Untergestell beim Esstisch „Tale“ sehr charmant an alte Zeiten.

FORM UND FUNKTION

Bevor Sie sich für eine Form und Größe entscheiden, gilt es, den Standort des Tisches zu bedenken und wie viele Personen täglich daran sitzen. Anders als rechteckige Tische brauchen runde Exemplare keinen Bezug zur Architektur. Sie sind, wie auch quadratische Modelle, kommunikativ, weil der Abstand zum Gegenüber jeweils gleich ist. Für entspannten Essgenuss sind 60 cm Tischlänge pro Person optimal. Zur Mitte hin empfiehlt es sich, 40 cm für das Gedeck sowie weitere 5 bis 10 cm für Schüsseln einzuplanen. Perfekt ist also eine Tischbreite von 90 bis 100 cm. Ein Abstand von etwa 100 cm zwischen Tisch und Wand garantiert bequemes Aufstehen.

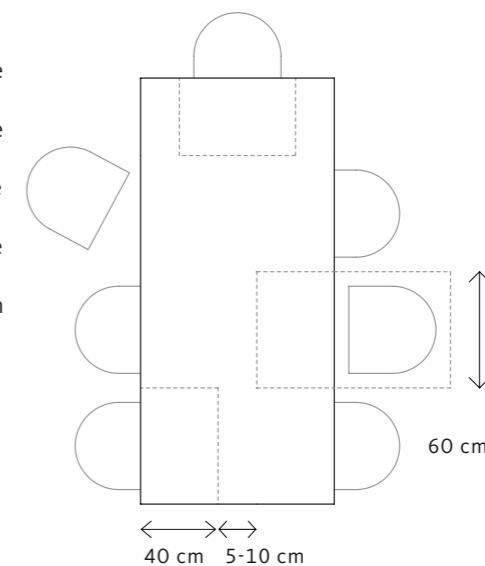

**Gönnen Sie „Tape“ und „Tale“ Platz,
damit sie ihre Schönheit entfalten**

Fünf Größen von zwei bis drei Meter Länge und 110 Zentimeter Breite stehen bei den Esstischen zur Auswahl. An der größten Version finden 12 Personen Platz. Die wahlweise mit oder ohne Mittelfuge erhältlichen Tischplatten gibt es in drei Eichenholzvarianten und in Nussbaum.



NATUR PUR
WÜNSCHT
GUTEN
APPETIT!

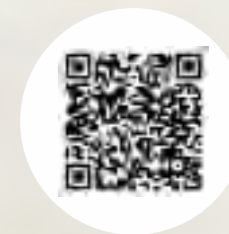

Den QR-Code scannen,
und schon startet
unsere Erzählung vom
„Tischlein, deck dich!“

Die besten Zutaten für einen entspannten Abend

Esstisch „Easy“ steht zwar auf einer einzigen Säule, die spielt aber eine zentrale Rolle: Sie garantiert Beinfreiheit und bleibt auch in der Mitte stehen, wenn der Tisch in die Verlängerung geht. Die Stühle „Cosy“ kombinieren den Komfort eines Sessels mit der Leichtigkeit eines Stuhls und sind mit schwarzem Untergestell trendsicher. Bei der passenden Bank ist die Armlehne etwas niedriger, damit man gut einsteigen kann.

WENN FORM UND FUNKTION IN EINKLANG SIND



KOMBI-KÜNSTLER MIT VIEL KOMFORT

Dürfen wir vorstellen? „Capri“, unser neuer Stuhl, erinnert ein klein bisschen an das verspielte Design und die Leichtigkeit der Wirtschaftswunderjahre. Seine große Sitzfläche und der gut gepolsterte Rücken, der seinen Besitzer umarmt, machen ihn markant und bequem, aber nicht wuchtig. „Capri“ reiht sich in unser Stuhlsystem „Switch“ ein, das heißt, die Sitzschale kann mit fast allen Untergestellen der Kollektion kombiniert werden – sechs davon stehen in verschiedenen Ausführungen zur Auswahl. Bis auf die Freischwinger können die Gestelle auch mit einer Drehfunktion ausgestattet sein. Neu: die Schwingfunktion. Sie lässt die Sitzschale ganz sanft nach vorn und hinten wippen, was das Sitzen noch bequemer gestaltet. Doch Vorsicht: Bewegung tut gut, und es könnte sein, dass Sie gar nicht mehr aufstehen mögen! Sagen Sie nicht, wir hätten Sie nicht gewarnt.



Setzen Sie Kind und Kegel doch mal auf die lange Bank, das spart Platz

Wir verraten Ihnen jetzt mal das Bankgeheimnis: Auf einer langen Bank kann man dicht zusammenrücken. Auf einem Stuhl geht das nicht. Unser Tipp für alle, die wenig Platz haben, aber viel Besuch bekommen: eine Bank statt zwei oder drei Stühle an den Esstisch stellen.



Fest oder flexibel? Ausziehtische sparen und schaffen Platz

Zieh dich aus: Dieser Aufforderung kommen unsere Esstische gern nach. Auf Wunsch lassen sie sich mit zusätzlichen Platten ausstatten, die sie um 65 oder 100 cm verlängern, und das ohne Kraftaufwand und ohne den Tisch zu verrücken. Bei 320 cm ist dann allerdings Schluss, der Stabilität zuliebe.



Stefan Stottmeister

SETZT ZU HAUSE SEINE DREI KINDER UND FÜR UNS DAS GANZE LAND AN DEN TISCH

QUALITÄT GARANTIERT AM ESSTISCH GENUSS

Auf welchem Stuhl der Kollektion sitzt Deutschland am liebsten?

Auf unserem Stuhl „Cosy“. Seine Schalenform mit dem feinen Sitzkissen ist zeitlos modern, aber auch zeitlos elegant und fügt sich in viele Wohnstile. Zudem bietet er einen Komfort, der perfekt zu heutigen Bedürfnissen passt.

Was muss ein guter Stuhl können?

Er muss bequem sein, weil man mit Familie und Freunden viel mehr Zeit am Esstisch verbringt. Sitzhöhe, Sitzgefälle, Rückenneigung, Polsteraufbau und Funktionen wie Drehbeschlag und unsere neue Schwingfunktion machen einen Stuhl in Summe bequem und spiegeln auch die Wertigkeit wider. Jeder Stuhl hat seinen eigenen Sitzkomfort, deshalb sollte man auf jeden Fall probesitzen. Das tun wir auch. Alle Beteiligten, vom Designer über das Team der Produktentwickler bis zum Vertrieb, nehmen in der Entstehungsphase auf einer Neuheit immer wieder Platz, bis der Stuhl unseren Ansprüchen an Komfort, Qualität und Langlebigkeit entspricht. Materialien und Nachhaltigkeit behalten wir dabei immer im Blick.

Und ein guter Tisch?

Bei uns misst die Höhe eines Tisches etwa 75 cm, und Stühle haben je nach Aufbau und Härtegrad eine Sitzhöhe zwischen 48 und 50 cm. Tische mit vier Füßen an den Ecken sind Klassiker. Aber eingerückte Beine, Bügel oder ein Mittelfuß gestalten den Tisch optisch leichter und verhindern Einschränkungen beim Sitzen, egal, wo der Stuhl steht. Auch eine Bank steht an solchen Tischen besser. Komfort spielt also auch hier eine wichtige Rolle, was die große Nachfrage nach Ausziehtischen bestätigt. Dabei ist die Leichtgängigkeit wichtig. Die garantieren bei uns auf Rollen gelagerte Beine und die im Tisch versteckten Zusatzplatten. Außer unseren geölten Oberflächen werden auch die natürlich wirkenden Mattlacke immer beliebter.



Diese Platten sind der Hit: Was Keramik alles kann

Ja, eine Keramikplatte hat ihren Preis und eine Holzplatte eine wärmere Haptik. Trotzdem möchten wir jetzt einmal eine Lanze für den Werkstoff im Steinlook brechen. Tischplatten aus Feinsteinzeug sind sehr elegant und sehr robust, weil sie kratzfest sind und Säure ihnen nichts anhaben kann. Beim runden Esstisch „Round“ gibt es sie ab 120 cm Durchmesser sogar mit Auszug.

FOTO JANNE PETERS

STAU RAUM

Sideboards, Vitrinen und Regale räumen im Esszimmer Geschirr ordentlich weg, geben im Wohnzimmer dem Fernseher Halt, bieten Fläche zum Dekorieren und sehen obendrein auch noch gut aus



Maximalismus trifft auf Minimalismus

Hinter Türen und in Schubladen räumt das Highboard „Mino“ richtig auf. Dabei vermittelt die geschlossene Front Ruhe, der anthrazitfarbene Lack Eleganz, und das kompakte Format lässt der Wand noch Luft zum Atmen. Die Gleiter unterm Möbel sind höhenverstellbar und gleichen Unebenheiten aus.

DAS SPIEL MIT DEM STIL

Lack ist cool, und Holz hat Wärme. Bei „Mino“ gehen zwei Lackfarben und Eichenholz eine gute Verbindung ein. Wer beim Stauraumprogramm beide Materialien mischt und für das Sideboard Holzfüße wählt, der bekommt ein Möbel mit Landhaus-Charme. Ganz in Lack wirkt „Mino“ minimalistischer und sehr elegant. Besondere Details: die zurückgesetzte Ablage bei Low- und Sideboard, die angefasten Rahmenkanten der Einschübe und das Ambientlicht, das es für Rückwand und Untergestell gibt.

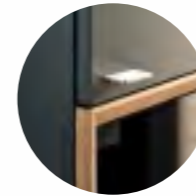

EIN MÖBEL ZWISCHEN LÄSSIG UND SCHICK

Wenn Sie es wünschen, werden Lowboard und Regal bei „Mino“ eine Einheit

Die Kombination aus horizontalem Lowboard und vertikalem Regal, aus geschlossener Front und offenen Fächern gibt dem Fernseher einen Rahmen. Das Lowboard hat mittig einen Kabeldurchlass, falls Sie das TV-Gerät nicht an die Wand hängen möchten.





Bei „Andra“ geht Holz auf Blickfang

Das Dickfurnier „Eiche rustico“ verleiht der Möbelserie mit seiner lebendigen Maserung Natürlichkeit, der feine Metallrahmen steuert Modernität bei. Vitrinenelemente nehmen dem Highboard etwas Volumen.



Alle Einzelmöbel von „Andra“ sind auch Teamplayer

Ein Baukasten aus verschiedenen Möbeltypen schafft Stauraum ganz nach Ihren Bedürfnissen. Außer einem Holzgestell stehen auch feine Metallfüße zur Wahl.

WENN SMARTE MÖBEL DAS AUFRÄUMEN ÜBERNEHMEN

STAU RAUM PLANEN UND ORDNUNG SCHAFFEN

PLATZ GEWINNEN Auch wenn wir heute Bücher digital lesen und kein separates Sonntagsgeschirr mehr besitzen, brauchen wir Stauraum. Kastenmöbel räumen hinter Türen und in Schubladen weg, was wir nicht im Blick haben und worüber wir nicht stolpern möchten. Sie halten Ordnung und schaffen Raum.

DIE ANALYSE Wollen Sie Geschirr im Esszimmer verstauen? Brauchen Sie im Wohnzimmer eine Ablage für den Fernseher, oder lesen Sie noch Bücher und suchen ein Regal? Bevor Sie mit der Planung von Stauraum beginnen, ist eine Bestandsaufnahme sinnvoll. Überlegen Sie auch, wie viele freie Wände Sie haben, um Stauraummöbel so zu stellen, dass sie gut wirken.

WÄNDE GESTALTEN Stauraummöbel funktionieren heute als Einzelmöbel oder in Kombination miteinander, je nachdem, was man alles wegräumen möchte. Vertikale Vitrinen und horizontale Sideboards müssen dabei an der Wand Platz finden und im munteren Mix gut aussehen. Wir haben für unsere Kastenmöbel Kombinationsvorschläge erarbeitet, die Linien aufnehmen, Proportionen beachten und ein stimmiges Gesamtbild garantieren.

RÄUME VERBINDEN Unsere Stauraummöbel funktionieren im Ess-, aber auch im Wohnzimmer, weil sie mit Vitrinen, Side-, High- und Lowboards sowie Regalen alles bieten, was dort hingehört. In modernen Häusern und Wohnungen gehen beide Wohnbereiche oft offen ineinander über, ein Möbelprogramm für beide Bereiche schafft dabei gestalterische Harmonie.



Lichtleisten erhellen das Möbel, den Raum und unsere Stimmung

Die Beleuchtung ist bei unseren Kastenmöbeln ein Extra, das das Möbel zwar teurer macht, aber sinnvoll ist. Sie erhellt Fächer und Vitrinen, die sonst schwarze Flächen wären, schafft aber auch ein Ambientelicht, das für Atmosphäre sorgt.

LEUCHTEN

Damit wir zu Hause nicht im Dunkeln stehen und bei Tisch, auf dem Sofa wie im ganzen Raum den Durchblick behalten, gibt es für alles eine passende Leuchte – ganz schön helle!



Die neuen Begleiter für Sofa und Sessel: „Bow“ und „Cage“

Wenn Stehleuchten ein Statement sind, zieht im Dunkeln ihr Licht und im Hellen ihr Design die Blicke magisch an. „Bow“ schafft das mit einem filigranen Arm, der in weitem Bogen ausholt, um den textilen Schirm zu tragen. Eine Marmorplatte demonstriert Wertigkeit und sorgt für Stabilität. „Cage“ bringt drei Leuchtmittel im Retrostil hinter Gitter, spielt so mit Licht und Schatten und ist Teil einer ganzen Leuchtenfamilie. Die Leuchten sind mit einem schwarzen Textilkabel ausgestattet.



Glanzlicht für etwas Glamour – die neue Stehleuchte „Crease“

Wie eine Leuchte mit dem Trend auf Tuchfühlung gehen kann? Indem sie einen Schirm aus schwarzem Stoff in elegante Falten legt und mit einem goldenen Futter für einen warmen farblichen Kontrast sorgt. Zurück in die Zukunft, heißt es beim Einrichten. Extravagante Leuchten im Retro-look kommen da gerade recht.

LEUCHTEN
SIND AUCH
AUFHELLER
FÜRS GEMÜT





Wolfgang Kuhlmann
SETZT ALS ELEKTROTECHNIKER UNSERE
KOLLEKTION UNTER STROM

STATT NUR EINER BESSER VERSCHIEDENE LEUCHTEN

Strom ist teuer. Ist „Licht aus“ die Lösung?

Spart man an Licht, spart man an Wohlbefinden und tappt im Dunkeln. Unterschiedliche Lichtquellen schaffen Atmosphäre und haben auch ihren Sinn. Deckenleuchten liefern Grundlicht, Tisch- und Stehleuchten sind Leselicht, und Pendelleuchten garantieren ausreichend Helligkeit auf dem Esstisch. Um den Stromverbrauch zu senken, sollte man Licht dimmen und alte Leuchten und Leuchtmittel durch energieeffizientere ersetzen. Übrigens: Selbst Leuchtmittel im Retrolook gibt es mit moderner, stromsparender Lichttechnik.

Portable Light ist Trend. Werden bald die meisten Leuchten mit Akku betrieben?

Mobiles Licht mit eigener Energieversorgung ist seit der Erfindung der Taschenlampe ein Thema. Mittlerweile ist die Technik so ausgefeilt, dass immer mehr Leuchten mit Akku oder im Gartenbereich mit Solarenergie betrieben werden können. Wir arbeiten gerade an einer Lösung für Wandleuchten.

Warum werden LEDs in Leuchten meistens fest verbaut?

Weil Leuchten mit fest verbauten LEDs effizient, leuchtstark und haltbar sind. Bis LEDs an Helligkeit verlieren, dauert es Jahrzehnte. Außerdem lassen sich so ein Dimmer und eine Lichtsteuerung einfacher integrieren. Sollte eine Leuchte doch einmal defekt sein, sind übrigens auch bei den meisten Leuchten fest verbaute LEDs austauschbar. Wir bieten unseren Kunden diesbezüglich einen Reparaturservice an. Leuchten mit fest verbauten LEDs sind also kein Wegwerfprodukt.

Warum sind immer mehr Leuchten dimmbar und mit wechselbaren Lichtfarben ausgestattet?

Ist die Raumbeleuchtung dimmbar und in der Farbtemperatur flexibel, kann man die Lichtverhältnisse den individuellen Lichtbedürfnissen, der Tageszeit und der Sehkraft anpassen.

Leuchten werden unabhängig von der Steckdose – ein Akku macht „Kia“ mobil

Steckdosen sind nie da, wo man sie braucht, und Kabel liegen immer im Weg. Wir haben unsere Tischleuchten „Kia“ mit einem Akku ausgestattet. Er ist im Sockel verborgen, macht die Leuchte unabhängig vom Netzanschluss, mobil und wird über ein USB-Kabel aufgeladen. „Kia“ ist stufenlos dimmbar, und die Lichtfarbe kann in drei Stufen verändert werden. Ist mal Stromausfall, leuchtet „Kia“ einfach weiter.

Eine Leuchte wächst über sich hinaus – „Office“ jetzt auch als Stehleuchte

Gut, wenn Leuchten gelenkig sind, das erlaubt eine gezielte Lichtführung. Bei „Office“ funktioniert das nicht nur auf dem Schreibtisch, sondern mit der neuen, bis zu 128 cm hohen Version auch am Sitzmöbel. Ein Gussfuß garantiert Stabilität und die moderne LED-Technik punktgenaue Beleuchtung in drei Helligkeitsstufen.

MODERNES LICHTDESIGN AUF DEN PUNKT GEBRACHT



Flexible Lichtgestaltung im Raum kann so einfach sein

Mit „Lina“ bringen wir Licht auf die Schiene. Spots und Pendel lassen sich an jedem beliebigen Punkt des Systems platzieren und mit nur einer Stromzufuhr versorgen. Die Lichtgestaltung ist damit flexibel, individuell und immer wieder ergänzbar.



Wie man den Teller an jedem Tisch ins rechte Licht rückt

Wie schön, wenn eine Pendelleuchte mit der Einrichtung und dem Esstisch harmonisiert: runder Tisch, runde Leuchte – rechteckiger Tisch, längliche Leuchte. Passend zum Ausziehtisch gehen bei uns auch die Leuchten in die Verlängerung. Eine Alternative sind mehrere Einzeleuchten nebeneinander oder ein Cluster von Pendelleuchten mit nur einer Deckenhalterung und einem elektrischen Anschluss. Tisch und Teller sollten gut ausgeleuchtet sein und der Blickkontakt mit dem Gegenüber nicht behindert werden. Damit das gelingt, sollten Leuchten etwa 60 Zentimeter hoch über der Tischplatte hängen.

Licht an, Licht aus: gut, wenn Leuchten immer schön anzusehen sind

Bei „Cage“ sind es schwarze Metallstreben, bei „Macra“ ist es ein Geflecht aus naturfarbenen Schnüren, die Licht durchlassen und ein aufregendes Muster in den Raum zaubern. Pendelleuchte „Wood“ mit einem Ring aus Holzfurnier beleuchtet den Esstisch, alle gehen auch ohne Licht auf Blickfang.

SCHIRME, DIE MIT LICHT UND SCHATTEN SPIELEN

„Slim“ lässt sich in drei Helligkeitsstufen einstellen

Sie macht ihrem Namen alle Ehre: Die Pendelleuchte überzeugt durch ihren dünnen Metallschirm, der Eleganz ausstrahlt. Möglich wird die feine Form durch die moderne LED-Technik. LEDs sind klein, brauchen wenig Einbautiefe, strahlen aber hell. Eine Kunststoffabdeckung garantiert blendfreies Licht.



Wie sich „Slim“ über den Wandschalter dimmen lässt? Den QR-Code scannen, und unsere Kollegin Daniela Puls zeigt es Ihnen.

MASSIVHOLZ

Ein Werkstoff, der nachwächst, CO₂ speichert und nie aus der Mode kommt, passt gut in die Zeit. Möbel ganz aus Holz erden, sind langlebige Klassiker und bei uns sogar Trendsetter



Feine Kanten und rustikale Holzlamellen machen „Yonna“ unverwechselbar

Wir sind schon ein bisschen stolz darauf, den Holzlamellen-Trend als Erste auf eine Möbelserie übertragen zu haben. Wer wagt, gewinnt, denn die Kombination aus glattem Lack und reliefartigen Eichenlamellen hat überrascht und überzeugt.

GUTE WERTARBEIT

„Yonna“ ist ein Massivholzmöbel. Alle sichtbaren Teile sind aus gebürsteter Kerneiche. Der Kernbereich des Eichenstamms zeigt mehr Flügeläste und Risse, die Maserung wirkt lebendiger. Die Lamellen sind drei Mal sandgestrahlt. Dabei werden weiche Holzteile entfernt, und die Oberfläche bekommt eine reliefartige Struktur. Bei allen lackierten Elementen wird massives Birkenholz eingesetzt, was die feinen Kanten und filigranen Eckverbindungen auf Gehrung am Korpus erst möglich macht. Und wer die Türen und Schubkästen öffnet, freut sich über viel Eichenholz.



Couchtisch „Yonna“ bietet viel Ablagefläche und hat den Dreh raus

Die Holzlamellen tragen hier die Tischplatte und halten gleichzeitig eine kleinere Ablage aus Glas. Praktisch: Die Tischplatte lässt sich ganz leicht um 180 Grad drehen und ist bei Überecksöfas immer da, wo man gerade Ablagefläche braucht.



Schöne Schatzkästchen: die neuen Vitrinen

Vitrinen sind Stauraum-Klassiker, die hinter Türen Geschirr verbergen und im Glaseinsatz Lieblingsstücke in Szene setzen. Bei „Yonna“ strahlen die Schätze mit den Holzlamellen um die Wette. Besonders schön: Die Verglasung ist dreiseitig.



DIE HOLZKLASSE

Der Qualitätsbegriff „Massivholzmöbel“ unterliegt einer strengen Norm. Sämtliche Teile außer Rückwand und Schubladenböden müssen aus massivem Holz gefertigt sein. Bei der Möbelserie „Yoris“ ist das Kerneiche „umato“. Das sortierte Holz wird vor dem Trocknen mehrere Tage lang in einer speziellen Kammer einem Rauchverfahren unterzogen. Das Holz färbt sich und erhält den Charakter alter Eichenbalken. Mit den Jahren wird Kerneiche „umato“ dann wieder etwas heller. Seitenteile und Abdeckplatten von „Yoris“ sind schwarz gebeizt – gerade ein starker Farbtrend beim Wohnen.

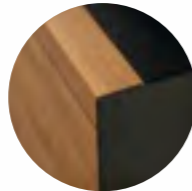

Natürlich und modern wohnen – dem Kastenmöbelprogramm „Yoris“ aus geräuchertem und gebeiztem Eichenholz gelingt der Spagat

Seine schlichte kubische Form, feine Linien, der Mix aus zwei kontrastreichen Eichenholztönen sowie Metallelemente machen die Möbelserie „Yoris“ modern, ohne ihr den typischen Massivholzcharakter zu nehmen. Beleuchtete Akzente aus Riffholz unterstreichen die Natürlichkeit. Gut zu wissen: Zwei Schichten aus sehr mattem UV-Wasserlack und ein Überzug aus Wachs schützen die Oberfläche.



Bernhard Hartmann

IST UNSER MANN FÜRS MASSIVHOLZ UND KÄMPFT MIT SEINEN MÖBELN FÜR DEN ERHALT DER WÄLDER

HOLZ TUT UNS UND DEM KLIMA GUT

Was kann ein Möbel aus Massivholz besser als eines aus einer günstigen Spanplatte?

Massivholz wirkt warm und wohnlich, es ist vielgestaltig, aber vor allem dauerhaft sowie nachhaltig und daher zeitgemäß. Alle Möbel aus unserer Werkstatt bestehen aus reinem, schadstofffreiem Holz. Es stammt ausschließlich aus einer der Nachhaltigkeit verpflichteten Forstwirtschaft mit Mischwäldern und einer selektiven Entnahme. Wenn möglich, bevorzugen wir kurze Wege. Die Eiche „umato“ bekommen wir aus einem Nachbardorf, unser Buchenholz wächst ebenfalls in der Umgebung von Beelen und unsere Esche in Bayern. Massivholz speichert CO₂, schafft ein gesundes Raumklima und verursacht keine Allergien. Und: Sollte ein Massivholzmöbel mal Verschleißerscheinungen oder Gebrauchsspuren zeigen, kann man es reparieren und muss es nicht wegwerfen.

Wie werden Massivholzmöbel gefertigt?

Massivholz ist ein Naturmaterial und kein homogener Werkstoff, den ich einfach durch eine Maschine schicken kann. Bei der Arbeit mit Holz braucht es viele Augen, viele Hände und Know-how. Nach wie vor wird bei uns vieles in handwerklicher Tradition gefertigt. Jedes Stück ist ein Unikat.

Holz ist im Moment gefragt und teuer. Sollte ich mit dem Möbelkauf besser warten?

Meine Empfehlung: jetzt kaufen. Die Lieferketten haben sich zwar etwas entspannt und die Beschaffungspreise steigen nicht mehr so rasant, aber sie steigen. Außerdem werden Löhne und Energie immer teurer, und sie sind Teil des Endpreises.

Welches Holz mögen Sie besonders?

Als BWLer und Geschäftsmann müsste ich sagen: das Holz, mit dem ich am meisten Geld verdiene. Als gelernter Tischler sage ich: Eiche, Buche, Kirsche – die Vielfalt der Hölzer mit ihren besonderen physikalischen Eigenschaften. Mit der ständigen Suche nach neuen Optiken und der kreativen Aufbereitung des Werkstoffs haben sich die Hartmann Möbelwerke einen Namen gemacht. Unser Herz schlägt fürs Holz, egal welches.

Möbel aus Massivholz sind Natur pur und holen das Beste aus dem Wald ins Wohnzimmer

Die Vitrinen überzeugen in gestalterischer Zweisamkeit und ergänzen sich mit gekonterten Glasausschnitten in der Front in schönster Symmetrie. Unsere Empfehlung: Nimm zwei!



FLUR

Ist es nicht schön, wenn Sie die Haustür aufschließen und Ihr Zuhause Sie anlächelt? Unser Möbelprogramm „Yonna“ heißt Sie und Ihre Garderobe ab sofort herzlich willkommen



BESTER BODEN

Auf unserem Designboden „Aqua Komfort“ können Sie ruhig nasse Gummistiefel abstellen. Seine Dielen schließen sich dank eines speziellen Verbindungssystems zu einer nahtlosen Fläche, in die Feuchtigkeit nicht eindringen kann. Zum mehrschichtigen Aufbau gehört auch eine Korkschicht, die Trittschall dämmt, den Gehkomfort erhöht und für Fußwärme sorgt.

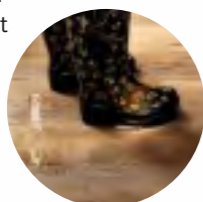

Gönnen Sie sich einen freundlichen Empfang – jeden Tag

Klein und unwohnlich – am Flur wird oft gespart. Schade, fand „Yonna“ und hat sich vom Wohnzimmer auf in den Flur gemacht. Das Möbelprogramm mit den markanten Holzlamellen, bei dem selbst unter dem weißen Lack pure Natur steckt, hat sich jetzt mit klugen Lösungen auch auf die Garderobe eingerichtet.



Schöne und wertige Möbel für den Flur und für die kleine Extraportion Platz

Massive und gebürstete Kerneiche machen den Hocker zur Naturschönheit, Rollen und eine Polsterplatte verleihen Mobilität und Bequemlichkeit. Hinter der Tür schafft ein Einlegeboden Stauraum.



Quadratisch, praktisch, gut – so geht Garderobe heute

Lamellen aus sandgestrahlter Kerneiche machen das Möbel zum Blickfang. Beim Garderobenbaum mit Kleiderstange und Ablageboden sind sie aber nicht nur schön, sie geben auch Metallablagen und Haken Halt.

Module passen sich Ihrer Garderobe und Ihrem Flur an

Schränke räumen Jacken und Schuhe hinter Türen weg, Paneelelemente mit Kleiderstangen, Schubkästen sowie Metallablagen präsentieren sie ganz lässig. Diese und noch mehr Ordnungshüter lassen sich kombinieren, mit Spiegeln ergänzen und mit dezenter Beleuchtung in Szene setzen.



SCHÖN, WENN MÖBEL DIE GARDEROBE WEGRÄUMEN UND NEBENBEI AUCH NOCH FÜR GUTE STIMMUNG SORGEN

Wohin mit dem ganzen Fußvolk? Ab in die Schuhkippe!

Immer an der Wand lang: Wer einen schmalen Flur hat, der weiß, dass sich Garderobemöbel dünn machen müssen. Schuhkipper sind Raumwunder, brauchen nur 20 Zentimeter Platz in der Tiefe, weil sie vom Turnschuh bis zu den High Heels alles in einem Schuhkorb schräg verstauen.



Platz da! Ein Möbel zum Sitzen und Staunen

Machen Sie es sich beim Schuhan- und -ausziehen bequem und setzen Sie sich hin. Sitzbänke in zwei Breiten und drei Looks passen sich den Garderoben formal an. Praktisch: der integrierte Stauraum.



Dieses Empfangskomitee spart Arbeit und schont Nerven

Wer sich unsere Sauberlaufmatten hinter die Haustür legt, schützt den Boden vor Nässe und Schmutz, spart das Aufwischen und freut sich über feine Farben und muntere Muster. Bei der Serie „Miami“ geht die rutschfeste Rückseite in einen Trittrand über, „Manhattan“ verzichtet auf einen Rahmen. Lässt das Muster es zu, sind auch Wunschmaße möglich.



TAPETEN

Muster, Strukturen und Farben sind Stimmungsmacher. Auf Vlies gedruckt, sind sie fix an der Wand und verändern einen Raum im Handumdrehen

Der Trick unserer Digitaltapeten: große Muster, große Wirkung

Hier übernimmt die Tapete die Hauptrolle und bietet dem Sofa eine schöne Bühne. Der Digitaldruck kann Motive fotorealistisch wiedergeben, mit vielen Farben spielen und weiß, wie großartig wir Wandbilder im XL-Format gerade finden. Die Motive unserer Digitaltapeten haben keinen Rapport, sind bereits in Bahnen unterteilt und in einer Rolle verpackt.

BAHN FREI FÜR DIE NEUEN MUSTERTRENDS AN DER WAND!

Leichtes Spiel mit ansatzfreien Mustern!

Motive unserer per Rotationsdruck hergestellten Tapeten haben einen Rapport – das Muster wiederholt sich in einem bestimmten Abstand. Damit es auf der Wand ein stimmiges Gesamtbild ergibt, muss es Bahn für Bahn in einem auf der Verpackung angegebenen Versatz verklebt werden. Bei der Tapete „Mute“ aber kann beim Zuschneiden und Verkleben nichts schiefgehen. Die einzelnen Bahnen des ansatzfreien Streifenmusters ergänzen sich immer harmonisch, egal, wie man sie aneinanderlegt.



Vlies statt Papier – das Material macht den Tapetenwechsel schneller und einfacher

Vliestapeten bestehen aus einem stabilen Trägermaterial, das strapazierfähig, maßstabil und feuchtigkeitsbeständig ist. Anders als Papiertapeten kommen sie trocken an die eingekleisterte Wand. Steht ein Tapetenwechsel an, kann man sie in ganzen Bahnen wieder von der Wand lösen.



MENGENLEHRE

Bevor Sie mit dem Tapezieren anfangen, sollten Sie etwas rechnen, damit weder zu viele noch zu wenige Rollen im Warenkorb landen. Eine Standardtapete misst 53 cm in der Breite, ist 10,05 Meter lang und bedeckt damit gut fünf Quadratmeter Wandfläche. Nach der Formel $\text{Raumumfang} \times \text{Raumhöhe} : 5 = \text{Anzahl der Rollen}$ ermittelt man den Bedarf. Bei Mustern eine Rapporthöhe pro Bahn addieren. Auf gleiche Fertigungsnummern achten, um Abweichungen im Farbton zu verhindern.

DIE MUSTER-SCHÜLER

Gutes Design, hervorragende Qualität und innovative Technik sind die Tugenden, mit denen sich die Marburger Tapetenfabrik seit 175 Jahren erfolgreich als feine Kreativschmiede behauptet. Ein Blick in Entwicklung, Produktion und Archiv des hessischen Familienunternehmens

STARS DER SAISON

Im großen Atelierraum liegen auf langen Tischen Musterentwürfe, die als Tapete den Zeitgeist an die Wand und Stimmung in Räume bringen.



GEHT NICHT GIBT'S NICHT

Die M38 ist der letzte Neuzugang in der Werkhalle. Sie bringt Muster, Strukturen und viele Farben digital auf Vlies und arbeitet dabei schneller und flexibler als herkömmliche Siebdruckmaschinen.



RUNDE SACHE In Papphülsen warten die runden Mustersiebe auf ihren Einsatz. Im Rotationsverfahren wird Farbe durch die Löcher auf Vlies gedruckt.



FEST DER FARBEN Bunte Pigmente finden von kleinen Bechern in große Bottiche, um dann durch Leitungen in die Siebe gepumpt zu werden.



ALLES IN EINER HAND Bei Marburger werden fast alle Komponenten selbst hergestellt – auch das Granulat für besondere Oberflächenstrukturen.



DREAM-TEAM
Creative Director
Felix Diener,
Inhaber Ullrich
Eitel und Sohn
Paul (v.r.n.l.).

Sie heißt M54. Sie ist nicht mehr ganz jung. Sie ist die älteste von sechs und der Liebling von Felix Diener. „Mit der alten Dame kann man sogar noch per Hand Falten legen, sie fordert mich heraus, kreativ zu sein“, erklärt der Creative Director der Marburger Tapetenfabrik seine Vorliebe für die Druckmaschine, die vor mehr als 70 Jahren in der Backsteinhalle im hessischen Kirchhain aufgestellt wurde. Ullrich Eitel sieht das ganz anders. Sein Herz schlägt für modernste Technik, für den letzten Neuzugang am Ende des ordentlich aufgereihten Maschinenparks. Die Anlage bringt die tollsten Töne und muntersten Muster nicht per Sieb, sondern digital auf Vlies. Der Chef in fünfter Generation ist kein Designer, sondern Maschinenbauer. Und so verkörpern Diener und er, was Marburger Tapeten ausmacht: Jung und Alt, kreatives Können und technische Innovation, Tradition und Trend, Gegensätze, die sich ergänzen.

Marburger Tapetenfabrik ist einer von vier großen und ein paar kleineren Tapetenherstellern, die heute noch in Deutschland produzieren. „Nach dem Krieg gab es mehr als 40 Unternehmen“, weiß Ullrich Eitel. Wer schon 45 Jahre im Geschäft ist, der hat viel Wissen zusammengetragen und viel zu erzählen, und das in einem Tempo, dass man sich kaum vorstellen kann, dass der energiegeladene Experte demnächst die Geschäfte an die nächste Generation, an Sohn Paul, weitergeben will.

Familiengeschichte und Tapetenhistorie, beides begegnet einem überall auf dem Werksgelände, dessen Grundstein Vater Walter Eitel gelegt hat. Nachdem die Fabrik in Marburg noch in den letzten Tagen des Krieges zerbombt worden war, wagte der studierte Bauingenieur im nahen Kirchhain den Neuanfang mit Verwaltungsgebäude, Werkshalle und dem markanten Pförtnerhaus, das den gestalterischen Geist der Fünziger vorwegnahm. Wer die Treppenstufen am Haupteingang hochsteigt und die Verwaltung betritt, erkennt zudem die Ideen der klassischen Moderne und spürt: Gutes Design ist zeitlos.

Niki de Saint Phalle, Luigi Colani, Zaha Hadid – die Liste hochkarätiger Künstler, Designer und Architekten, die für die Marburger Tapetenfabrik Muster entworfen haben, ist lang. Hilde Eitel sei Dank. Die Mutter von Ullrich Eitel hatte in München Textil- und Tapetenentwurf studiert, enge Kontakte zur Kunstwelt der Nachkriegsavantgarde unterhalten und die Idee zu der „x-Art-Kollektion“, die modernes Design und innovative Technik zusammenbrachte und Aufsehen erregte. Sie entwickelte die Tradition der hochwertigen Designlinien, mit denen sich die Marburger Tapetenfabrik seit der Gründung 1845 einen Namen gemacht hat.

„Wir produzieren keine Schrauben, sondern Mode“, und damit erklärt Felix Diener, dass die kreativen Entwürfe, die auf langen Tischen im großen Atelierraum liegen, für den Erfolg der Tapeten aus Kirchhain ge- ▶



ROLLE VORWÄRTS Moderne Siebdruckmaschinen und erfahrene Drucker bringen Farbe und Muster auf flexibles Vlies.



MUSTERMUSEUM Im Archiv der Marburger Tapetenfabrik lagern alle Tapetenbücher und Entwürfe der Nachkriegszeit. Hier kann man auf eine spannende Zeitreise gehen und den Wandel der Einrichtungsstile noch einmal erleben.



TAPETENWECHSEL Nach dem Zweiten Weltkrieg baute Walter Eitel die in Marburg zerstörte Fabrik im nahen Kirchhain wieder auf. Seitdem begrüßt das Pförtnerhäuschen im Baustil der Fünfzigerjahre Belegschaft und Besucher.



Kommen Sie mit uns auf eine Bilderreise durch die Marburger Tapetenfabrik!

nauso wichtig sind wie die Maschinen in der Halle dahinter und die Drucker, die sie gekonnt bedienen. Zwischen Moodboards an der Wand, Musterideen auf den Tischen und Farbkarten in Boxen entwickelt der Textildesigner gemeinsam mit der SCHÖNER WOHNEN-Kollektion Vliestapeten, die den Zeitgeist einfangen und später jede Menge Atmosphäre in Räume zaubern. Hier hat Felix Diener auch vor drei Jahren, als er ins Unternehmen kam, unter Bergen von Entwürfen ein Porträt Hilde Eitels gefunden. Er hat es an die Wand gehängt. Jetzt wacht die Grande Dame des Tapetendesigns wieder über die Kunst des Entwerfens.

Tapete ist ein Trendprodukt, das jede Saison mit neuen Mustern, Strukturen und Farben aktuelle Moden an die Wand bringt. Das erklärt schon das Wort Tapetenwechsel. In Sachen Technik hingegen setzte die Tapete lange Zeit auf Tradition. „100 Jahre lang arbeitete man im Leimdruckverfahren, brachte die Farbe auf Holzwalzen und druckte das Relief im Hochdruck auf Papier“, erklärt Ullrich Eitel. Dann ging es Schlag auf Schlag: Ende der 1980er-Jahre verdrängte Vlies Papier und erleichterte das Tapezieren. Tiefdruck, Siebdruck und Digitaldruck entwickelten sich

und revolutionierten die Herstellung. 4,3 Milliarden Tropfen in der Sekunde und 50 Meter pro Minute soll die neue Digitalmaschine drucken können, die demnächst den Maschinenpark bei Marburger ergänzen wird, damit man in Kirchhain mal wieder die Nase vorn hat.

„Wir werden nachhaltiger, und die Oberfläche wird ökologischer“, definiert der Chef das Ziel. Daran arbeiten die Forschung und Entwicklung im Haus mit Hochdruck. „Übrigens haben wir schon vor 28 Jahren mit unserer Kollektion ‚Schöner wohnen und die Umwelt schonen‘ gezeigt, dass wir Nachhaltigkeit ernst nehmen“, ergänzt

Ullrich Eitel, der mit großer Leidenschaft viele Tapeteninnovationen in den internationalen Markt brachte. Noch allerdings ist PVC nicht wegzudenken. Das mittlerweile auf Herz und Nieren geprüfte Material ist einfacher zu verarbeiten, gebrauchsfähiger und günstiger

als wässrige Systeme, die auch noch mehr Energie verbrauchen. Übrigens: Auch der letzte Neuzugang im Maschinenpark am Ende der Werkshalle hat einen Namen. M38 heißt bei der Marburger Tapetenfabrik der erste Schritt in die digitale Zukunft des Tapetendrucks – über die sich übrigens auch Felix Diener freut.

»Made in Germany. Das Versprechen trifft auf unsere Tapeten zu 100 Prozent zu«

ULLRICH EITEL

BETTEN & SCHRÄNKE

Etwa ein Drittel unseres Lebens verbringen wir im Schlafzimmer. Es lohnt sich also, in erholsamen Komfort, cleveren Stauraum und eine Atmosphäre zu investieren, die uns zur Ruhe kommen lassen



Machen Sie das Schlafzimmer zum Naherholungsgebiet!

Augen zu und durch – falsche Strategie für einen Raum, in dem man Energie tanken möchte. Möbel, die schön aussehen und gut funktionieren, Farben, die Stille versprechen, und Textilien, die eine sinnliche Stimmung schaffen, bringen einen bestens durch die Nacht, weil sie guttun.



Das Polsterbett

Unser Systembett „Vita“ gibt es auch fürs Lattenrost als Unterfederung in Kombination mit einer Matratze (oben). Beide liegen bei diesem Modell in einem gepolsterten und mit Stoff bezogenen Rahmen. Vier Einlegetiefen machen ihn für jede Art von Matratze passend. Verschiedene Betthäupter, Füße und Bezüge bedienen den persönlichen Geschmack. Ein Bettkasten bietet auf Wunsch Stauraum.



„Vita“ hat ein neues Betthaupt bekommen. Wie es von allen Seiten aussieht? Scannen Sie den QR-Code und folgen Sie der Kamera.

IN VIER SCHRITTEN ZUM BOXSPRINGBETT

- 1 DIE BOX Der Unterbau hat dem Bettsystem seinen Namen gegeben. Die stabile Basis ist bei uns ein gut belüfteter Kasten, der aus einem weich gepolsterten und mit Stoff bezogenen Rahmen sowie einem Kern aus Stahlfedern besteht.
- 2 DIE MATRATZE Vergütete Stahlfedern in unterschiedlicher Anzahl und Härte sind der Kern der zweiten, flexiblen Schicht des Bettaufbaus. Sie stützen und entlasten den Körper punktgenau. Da sie in einzelne Taschen eingenäht sind, bewegen sie sich flexibel, schwingen aber nicht. Der Federkern, der an allen Seiten weich gepolstert ist, lässt Luft zirkulieren. Eine Polsterschicht garantiert Liegekomfort. Ein Bezug mit Deko-Stoff oder Doppeltuch sowie ein Partnerschaftsbezug, der aus zwei Matratzen eine Einheit machen, stehen zur Auswahl.
- 3 DER TOPPER Auflagen in zwei Stärken und aus verschiedenen Materialien erhöhen den Polsterkomfort der Matratze.
- 4 DAS DESIGN Eine Auswahl an gepolsterten Kopfteilen, Füßen und Stoffbezügen gestaltet die Optik nach Geschmack und macht das Boxspringbett zum persönlichen Unikat.

4

Systembett „Vita“ ist ein flexibles Multitalent

Schlaf und Geschmack sind individuell. Deshalb können Sie bei „Vita“ wählen, und zwar zwischen Unterbox oder Lattenrost, zwischen verschiedenen Matratzen, Toppfern, Kopfteilen, Fußvarianten, Bezugsstoffen, Leselicht, Unterbodenbeleuchtung, motorischer Verstellung und Bettkasten – traumhaft, oder?

3

2

1





**Zeitlose Zurückhaltung
garantiert erholsame Stille**

In der Ruhe liegt die Kraft. Beim Schlafzimmerprogramm „Misena“ ist nichts laut, aber alles gut gestaltet: das gepolsterte Betthaupt mit Stehsaum und Strichsteppung, die schrägen Metallfüße und der lackierte, auf Gehrung gefertigte Bettrahmen mit seiner feinen eingefrästen umlaufenden Nut. Gut zu wissen: Stellen Sie sich Bett, zwei offene Nachttische und den sechstürigen Schrank in Ihr Schlafzimmer, gibt es das alles zu einem attraktiven Kombipreis von 4750 Euro*.

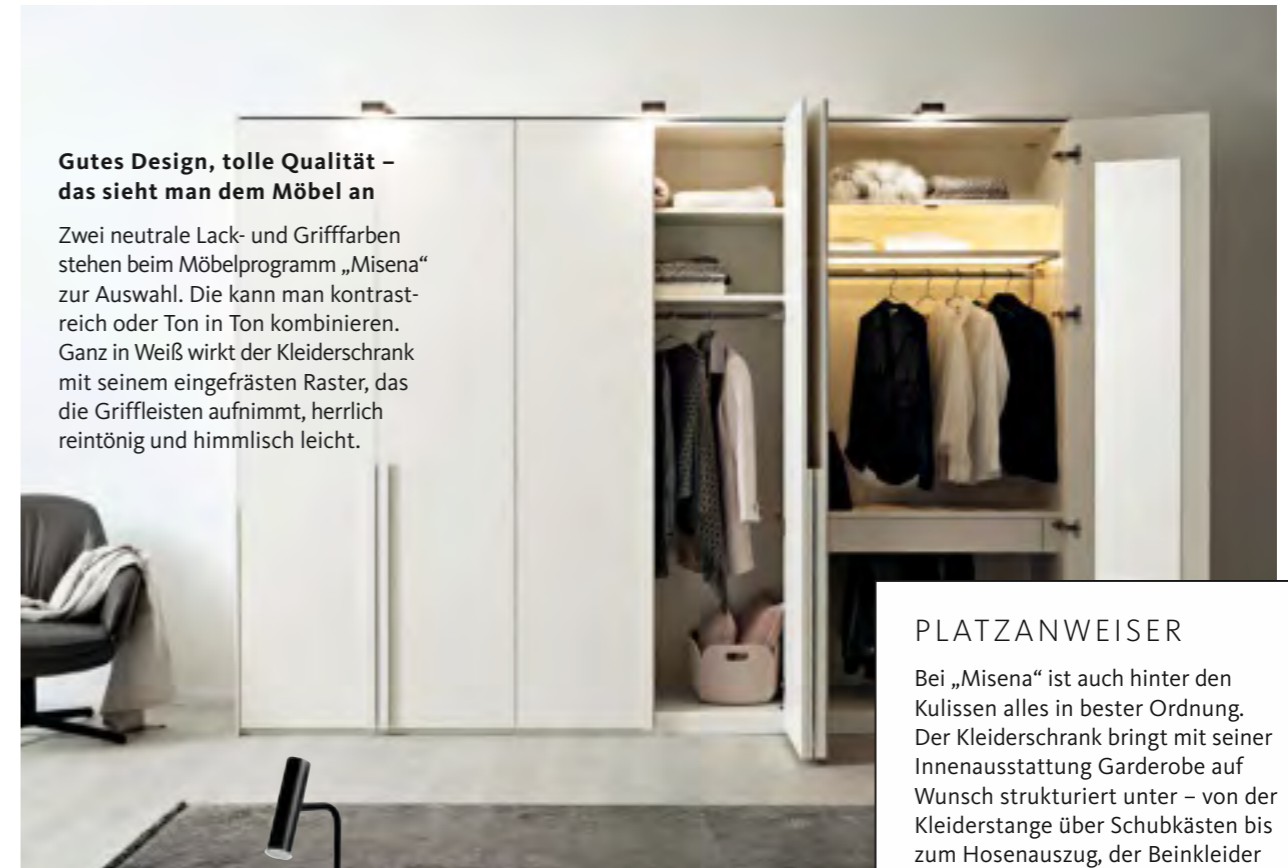

**Gutes Design, tolle Qualität –
das sieht man dem Möbel an**

Zwei neutrale Lack- und Grifffarben stehen beim Möbelprogramm „Misena“ zur Auswahl. Die kann man kontrastreich oder Ton in Ton kombinieren. Ganz in Weiß wirkt der Kleiderschrank mit seinem eingefrästen Raster, das die Griffleisten aufnimmt, herrlich reintönig und himmlisch leicht.

PLATZANWEISER

Bei „Misena“ ist auch hinter den Kulissen alles in bester Ordnung. Der Kleiderschrank bringt mit seiner Innenausstattung Garderobe auf Wunsch strukturiert unter – von der Kleiderstange über Schubkästen bis zum Hosenauszug, der Beinkleider in Form hält und bequem entgegenkommend ist. Weitwinkelscharniere erleichtern den Zugriff und den Blick in den Türinnenspiegel. Integrierte Lichtleisten sorgen für Durchblick beim Zusammenstellen der Garderobe. Wem das Licht nicht reicht, der ergänzt es mit Aufsatzleuchten.



**Die kleinste Kommode steht neben
dem Bett und hat tragende Funktion**

Nachttische mit Schubkästen sind der Klassiker, weil sie außer einer Ablage auch Stauraum bieten. Bei „Misena“ gibt es sie in zwei Breiten und Höhen. Eine offene Variante in U-Form, auf Gehrung gefertigt, mit einer Ablage aus Metall und auf Wunsch beleuchtet, ist eine hübsche Alternative.

VERGEBEN SIE IN
IHREM SCHLAFZIMMER
DIE HAUPTROLLE DOCH
MAL AN WEISS

Lack ist bei Massivholz ein Geschmacksverstärker

Ein Schlafzimmer ganz in Holz ist Natur pur. Zu viel Holz in der Hütte? Dann lässt sich der Eichenanteil des Möbelprogramms „Mato“ durch Lackelemente reduzieren – ein Kontrast, der die Sinnlichkeit des Holzes hervorhebt. Auch bei „Mato“ kann man sich über einen Kombipreis freuen: 7220 Euro* für das hier abgebildete Schlafzimmer.



FEINES VERSTECK

Sieht schon schick aus, wenn das Bett auf zurückgesetzten schwarzen Beinen steht und fast zu schweben scheint. Aber wir haben auch etwas, falls Sie mehr Stauraum brauchen: einen seitlich laufenden Bettschubkasten, der Bettzeug beherbergt und mehr Platz bietet. Dann schließt ein zurückgesetzter Sockel an Front und einer Seite den Freiraum unter dem Bett.

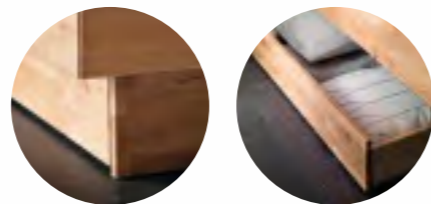

„Mato“ lässt Ihrem guten Geschmack die gestalterische Wahlfreiheit

Hängende oder stehende Nachtkonsolen und Aufsatzpaneele mit oder ohne Beleuchtung gestalten das Bett „Mato“ in Ihrem Stil und ganz nach Ihren Bedürfnissen. Raffiniertes Detail: die asymmetrischen, gut bedienbaren Griffleisten an den Schubkästen.



Ein Ordnungshüter mit vielen verschiedenen Gesichtern

Sechs Türen, sechs Möglichkeiten, mit Holz und Lack Modernität, Natürlichkeit und Kontraste darzustellen. Schönes Detail: die horizontale Nut, die von den kurzen Griffleisten betont wird. Ergänzen Sie Ihren Kleiderschrank mit einem Passepartout und LED-Leiste, sind Sie morgens hellauf begeistert von Ihren Outfits. Aber das Beste: Wenn Sie die Schranktüren öffnen, sehen Sie außer einer Innenausstattung, die Kleidung und Wäsche sortiert, nur massives Holz. So geht Wohnen mit Werten.

DAS NEUE DREAM-TEAM: EICHENHOLZ UND LACK



Kleine Helfer, die Ordnung und Wohnlichkeit schaffen

Reicht der Platz im Kleiderschrank nicht, sind Kommoden eine gute Ergänzung. Varianten und Größen gehen auf Raum und Wäsche ein. Weiterer Vorteil: Sie setzen dekorative Accessoires in Szene, die individuelle Atmosphäre in Interieurs bringen.



GÖNNEN SIE
SICH JEDE
NACHT
URLAUB AUF
DEM LAND!



**Gemütlichkeit und nordischer
Charme wünschen eine gute Nacht**

Landhausliebe hat es beim Schlafzimmerprogramm „Multiline“ leicht. Massive Stollenfüße am Bett erzählen von handwerklicher Tradition, Eichenholz steht für Natürlichkeit. Die Lackfronten des Schranks und das gepolsterte Betthaupt in weißem Kunstleder passen perfekt zur Heiterkeit des aktuellen Scandi-Looks.



**Mit dem Systemmöbel „Multiline“
liegen Sie immer richtig**

Vier Lacktöne, zwei Eichenholzvarianten und Schmuckelemente aus massivem Hirn-, rustikalem Riffholz oder farbigem Glas können kombiniert werden, passen die Optik dem persönlichen Geschmack an und lassen das Möbel immer wieder anders aussehen. Weitere Bausteine im System: die Spielarten der Betten, Nachttische und Kommodenmodelle.

TRÄUMEN,
PLANEN,
WOHLFÜHLEN



TEXTILIEN

Kissen, Decken, Bettwäsche, Vorhänge und Plissees – sie sind die sinnliche Seite des Wohnens. Und sie sind Trendsetter, die Stil und neue Looks in Räume bringen. Es gibt viele gute Gründe, sich öfter einen Stoffwechsel zu gönnen

Früher war nicht alles besser, nur anders. Heute lebt man lieber lässig

Waren unsere Mütter ordentlicher, weil sie die Bettwäsche tagsüber fein zusammenlegten? Wir gönnen ihr heute ihre Falten, legen noch ein paar Deko-Kissen und eine hübsche Decke dazu und freuen uns, dass sich das Leben und der Geschmack verändert haben.

Strukturwandel für eine Strickdecke aus weicher Baumwolle

Egal, ob Sie sich das neue Plaid „Part“ um die Schultern, aufs Bett oder gefaltet aufs Sofa legen – die asymmetrische Aufteilung in Schwarz und Weiß, der farbige Kontraststreifen und das feine Perlmuster sehen stets anders, aber immer gut aus.

Brauchen Sie viel Kissen unterm Kopf oder eher weniger?

Schlafgewohnheiten sind individuell. Deshalb gibt es bei uns jetzt zusätzliche Kissenbezüge im Format 40 x 80 cm, und zwar für die einfarbige Satinbettwäsche „Pure“ (2er-Set 22 Euro*) und für die Unibettwäsche „Lido“ aus Leinenmix (2er-Set 39 Euro*).

RÄUME
VERÄNDERN:
DAS GEHT MIT
TEXTILIEN GANZ
EINFACH



Dürfen wir unser Lieblingsmuster der Saison vorstellen?

Dem Retro-Charme der Dolden auf dem floralen All-over-Muster „Berries“ waren wir alle auf den ersten Blick erlegen. Deshalb wachsen die bunten Beeren jetzt nicht nur auf einer Bettwäsche, sondern auch auf einem halbtransparenten Vorhang und einem Deko-Kissen. Das lässt den Mut zum Muster aufblühen.

Schöne Aussichten: Fertigvorhänge aussuchen, auspacken, aufhängen

Sie rahmen Fenster dekorativ ein, schützen vor Blicken und Licht, schlucken Schall, halten die Wärme im Raum und liefern eine Extraportion Wohnlichkeit – Vorhänge übernehmen vielfältige Aufgaben. Unsere Fertigvorhänge sind mit einem verdeckten Schlaufenband ausgestattet, können mit Haken an der Schiene in Falten gelegt oder an Ringen befestigt werden. Die Vorhangstange kann aber auch ganz einfach durch eine breite Schlaufe gezogen werden. Die transparenten, blickdichten oder verdunkelnden Stoffe enden nach 250 cm in einen breiten Saum. Die unifarbenen Basics gibt es auch für hohe Räume in 300 cm Länge.

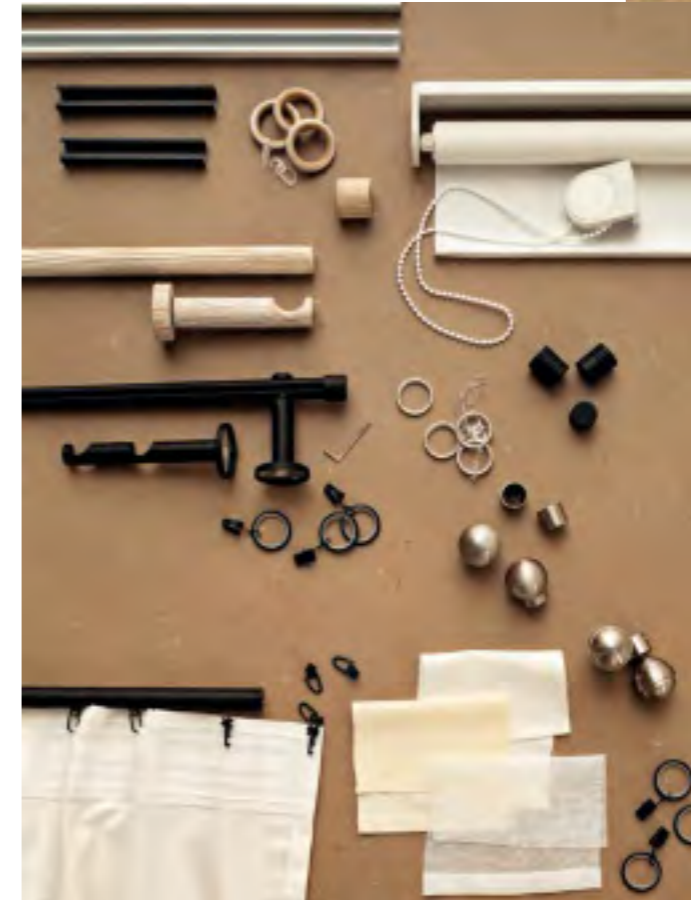

Stoff sucht Stange: Lösungen, die jede Aufhängung beherrschen

Einfach mal abhängen? Wenn das nur so einfach wäre. Stange oder Schiene, Metall oder Holz, schlichte oder dekorative Endstücke, ein- oder zweiläufig, Haken oder Ringe, Wand- oder Deckenaufhängung – wir machen mit unseren Gardinenstangen und Vorhangschienen alle Arten der Aufhängung möglich. Sie wählen, was zu Ihrem Stil und Stoff am besten passt, während die Architektur die Befestigung bestimmt. Gut zu wissen: Transparente Stoffe sind leichter, blickdichte schwerer. Damit der Vorhang nicht durchhängt, empfehlen wir ab zwei Meter Stangenlänge einen dritten Träger.

FEINE FILTER AM FENSTER SCHAFFEN EIN SCHÖNES SCHATTENSPIEL



Wenn der Raum Ruhe und ein angenehmes Klima braucht

Plissee „Sina“ hat sozusagen einen eingebauten Thermostaten: Seine Wabenstruktur reguliert das Raumklima und hilft im Winter, Energie zu sparen. Es dämpft Geräusche, garantiert im Schlafzimmer Ruhe, auch weil es mit einem Verdunkelungsstoff ausgestattet ist und die Schnüre unsichtbar zwischen den beiden Stofflagen laufen, was Löcher und Lichtpunkte vermeidet.



Wie Sie unsere Plissees montieren? Ganz einfach: QR-Code scannen, und ein Film zeigt's.

Plissees schieben ihre feinen Falten stufenlos in zwei Richtungen

Plissees garantieren Diskretion und Sonnenschutz stufenlos und auf besondere Weise: Sie lassen sich nach oben oder unten schieben. Der Stoff von „Milla“ lässt Tageslicht durch und ist damit die erste Wahl im Wohnzimmer, wo wir große Fensterflächen und viel Licht lieben, aber keine fremden Blicke in unsere Privatsphäre wünschen.



TEXTILER SICHTSCHUTZ

Das blickdichte, aber lichtdurchlässige Gewebe von „Milla“ bekommt durch seine Crush-Optik Lebendigkeit und lässt sich an den farblich angepassten Schnüren im Fensterfalz verspannen. Auf Wunsch gibt es aber auch Klemm- und Klebträger. Die acht Standardbreiten fürs Fenster haben eine Länge von 130 cm. Zudem gibt es eine 80 cm breite Variante mit 220 cm Länge für die Terrassentür. Die Plissees können bei Bedarf einfach gekürzt werden. Der Polyesterstoff in fünf Farben lässt sich mit Tuch oder Bürste abstauben.

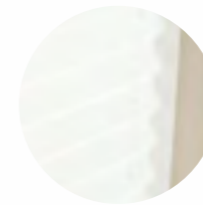



Kissen mögen's modisch und setzen Trends auf zeitlos schönen Sofas

Auf unserem Funktionssofa „Salerno“ sitzen Sie garantiert länger als eine Saison, und so sieht es trotzdem jedes Jahr anders aus: einfach die Kissenhüllen wechseln. Kleine Beeren statt großer Blüten, Schwarz statt Weiß, und Ihr Lieblingssofa erscheint im neuen Look.



Maren Becher

IST IN DER TEXTILREGION MÜNCHBERG ZU HAUSE UND KENNT JEDE FASER DER KOLLEKTION

Die historische Textilregion Oberfranken verliert immer mehr Webstühle. Schade?

Rund um Münchberg stehen immer noch die meisten Webstühle Deutschlands. Stoeckel & Grimmler hat zwar keine mehr, aber ein Firmenwissen, das wir uns in mehr als 150 Jahren aufgebaut haben. Die Produktion ist eingestellt, aber wir steuern die Entwicklung unserer Dessins und Textilien weiterhin. Veränderungen bedeuten auch Chancen. Waren wir früher auf unsere Jacquardwebstühle beschränkt, können wir nun Entwürfe weltweit weben lassen. Das eröffnet mehr Möglichkeiten, mit Materialien und Webarten zu spielen. Heute sind wir als Textilverleger flexibler und breiter aufgestellt.

Wo werden die Textilien produziert?

Wenn möglich, versuchen wir uns auf das europäische Ausland zu beschränken. Frottier lassen wir in der Türkei weben, die Decken kommen aus Spanien, und Italien als starkes Textilland ist auch dabei.

Textilien kommen mit der Haut in Berührung. Ist Bio da ein Thema?

Deshalb lassen wir auch in Europa produzieren, denn dort gibt es gut kontrollierte Standards. Unsere Bettwäsche kommt zwar aus Pakistan, besteht aber aus nachhaltig produzierter Baumwolle. Doch wir wollen mehr. Unser Ziel: das Label „Made in Green“, das auf soziale Verantwortung setzt und Prüfung auf Schadstoffe voraussetzt.

Gibt es einen Bestseller in der Kollektion?

Ja, das ist die Decke „Zen“. Sie ist seit sieben Jahren der Liebling auf den Sofas unserer Fans. Das Design ist modern und zeitlos, das Material kuschelig und wärmend. Sie ist ein Klassiker, den man haben muss.

Welche Heimtextilien haben beim nächsten Stoffwechsel die Nase vorn?

Wenn es draußen trist ist, sehnen wir uns drinnen nach Farbe. Kommt der Frühling, tauschen wir die schweren Samtvorhänge gegen ein luftiges Gewebe und haben Lust auf florale Motive in frischen Farben. Der Wandel der Jahreszeiten spiegelt sich in Materialien, Farben und Mustern wider. Was immer geht: Unis, die man dann in jeder Saison mit einem Eyecatcher aufpeppt – in unserer Kollektion kein Problem, denn die Farben der Neuheiten sind in jeder Saison auf die Basics abgestimmt.

ABENTEUER FÜR DIE SINNE UND EIN NEUER LOOK FÜRS SOFA



Wenn die Farben sich mögen, ist munteres Mischen erlaubt

Unsere Kissenhüllen setzen mit aktuellen Farben, angesagten Mustern, aufregenden Strukturen und vielfältigen Formaten Trends auf Sofa und Bett. Dabei sind sie nach Themen geordnet. Beim Dekorieren können Sie in den Stilen Eleganz, Moderne oder Landhaus bleiben, Sie können aber auch problemlos mischen. Alle Entwürfe orientieren sich an den Tönen der unifarbene Basics, was Disharmonien ausschließt.

BÖDEN

Sie sind die unterste Wohnebene, sollen aber höchste Erwartungen erfüllen: Robust sollen sie sein, aber auch attraktiv und angenehm. Kork-, Designböden und Fliesen können das alles



Boden in Bestform: so schön wie die Natur, nur pflegeleichter

Worauf dieser Longseat steht? Auf einem Klassiker, der nie aus der Mode kommt, auf Eiche. Denkste. Die Oberfläche von „Design Natural Eiche Terra“ imitiert geräuchertes Eichenholz perfekt, besteht aber aus Vinyl, ist damit weicher und robuster als das Vorbild aus der Natur, wirkt aber genauso warm und wohnlich und ist gerade ein echter Trendbelag.

Kork? Vinyl? Nehmen Sie beides!

Unsere Designböden kombinieren das Beste aus unterschiedlichen Welten, denn zwischen zwei Schichten aus robustem Vinyl steckt ein Kern aus natürlichem Kork. Bei der wasserfesten Version schließt ein cleveres Verbindungssystem die Dielen unter Druck so dicht, dass Feuchtigkeit nicht in die Fugen dringen kann.

UND ES HAT KLICK GEMACHT

Praktisch: Unsere Kork- und Designböden im Plankenformat sind gut zu transportieren und dank Klick-Mechanik leicht und leimlos zu verlegen. Aber in welchem Muster? Die beliebteste Variante ist der „Halbverband“, bei dem die Bretter immer um eine halbe Länge versetzt werden. Diese Regelmäßigkeit bringt Ruhe in den Raum. Beim „wilden Verband“ folgt der Versatz keiner Regel. Die Bretter werden Stück um Stück versetzt, was lebendiger wirkt und weniger Verschnitt produziert.

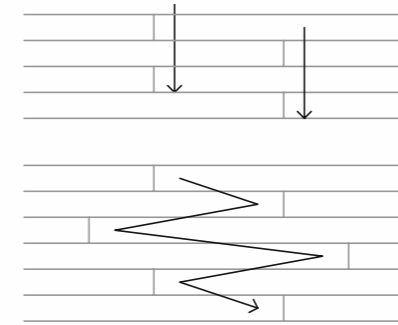

Wunderwerk der Natur: Kork polstert Böden warm und weich

Die Rinde der portugiesischen Korkeiche liefert ein Rohmaterial, dessen Eigenschaften es als Naturtalent auszeichnen. Die wabenförmige, mit Luft und Gas gefüllte Zellstruktur isoliert, schluckt Schall und federt Schritte ab. Die zu Granulat gemahlene Rinde, für die kein Baum gefällt werden muss, gibt es bei uns naturbelassen, eingefärbt, mit attraktiven Holzdekoren bedruckt oder als Rindenfurnier. Die Oberfläche, die unter Druck nachgibt, ihr Volumen aber wiedergewinnt, ist matt versiegelt.



Fliesen zeigen Sinn für Sinnlichkeit und erobern das Wohnzimmer

Unsere neue Fliese „Stardust“ wagt mit etwas Glitzer und im tiefen Ton ein Treffen mit dem Zeitgeist. Dabei garantiert die sinnliche Minimalistin entspanntes Wohnen, ist sie doch kratzfest, wasser- und säurebeständig. Großartig das Format, das im geraden Verlegemuster zur Ruhestifterin im Raum wird.



Den QR-Code scannen und im Film noch mehr zu Verlegearten und Eigenschaften von Feinsteinzeug erfahren.

FUGEN UND FARBEN

Auch wenn unsere Fliesen gerade Schnittkanten haben und dicht verlegt werden können, bleiben Fugen. Eine kontrastreiche Fugenfarbe betont die Linien und macht sie zum grafischen Element. Verfügt man Ton in Ton, nimmt das Auge die Trennung kaum wahr, und es entsteht eine großzügige und ruhige Fläche.

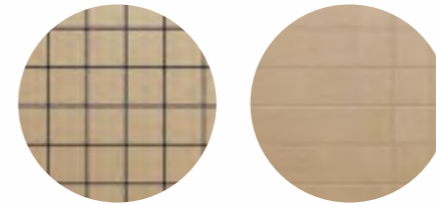

Trendoptiken in Trendgrößen

Länger, breiter, größer: Fliesen scheinen ins Unendliche zu wachsen und werden dabei immer dünner und leichter. Großzügige Formate schaffen ein ruhiges Erscheinungsbild. Davon profitieren vor allem kleine Räume. Marmoroptiken in vielen Nuancen, Holz-, Terrazzo- und Betonimitate bestimmen die aktuellen Looks, die übrigens zeitlos sind – ein Argument bei Fliesen, die verklebt werden müssen und lange am Boden bleiben.



ZEITLOSE
NATUROPTIKEN
VON FORMAT
MACHEN
BODEN GUT

Große Hitze macht Fliesen hart im Nehmen und zu Freunden fürs Leben

Aus dem Spreewald kommen nicht nur besonders leckere Gurken, sondern auch unsere Fliesen, die genau genommen Feinsteinzeug sind. Es besteht wie jeder keramische Belag aus einem Sandsortenmix, wird aber bei besonders hohen Temperaturen gebrannt, was das Material so gut versiegelt, dass es anders als Fliesen keine Glasur mehr braucht. Der Brand entzieht Feuchtigkeit und macht die Platte dicht und kratzfest. So bleibt sie lange schön wie am ersten Tag. Mehr Infos: schoener-wohnen-fliesen.de



Lars Rehfeldt
IST DER FLIESENLEGERMEISTER IN UNSEREM TEAM
UND DAMIT DER MANN DER PRAXIS

Gleichmäßig oder im Versatz, nach welchem Muster fliest man heute?

Das ist Geschmackssache, aber meistens werden rechteckige Formate und Fliesen im Holzdielen-Look auf Bodenflächen im Versatz verlegt. An Wänden wird meist der „gerade Verband“, auch Kreuzfuge genannt, eingesetzt. Quadratische Formate und große Fliesen im Format von z. B. 150 x 100 cm werden fast immer auf Kreuzfuge verlegt. Kreuzfugenverbände strahlen eine ruhige Optik aus, Verbände im Versatz sind lebendiger.

Die Fliesenformate werden immer größer. Kann man die überhaupt gut verarbeiten?

Wer handwerklich begabt ist, kann Fliesen bis zu Größen von 75 x 75 cm selbst verlegen. Bei größeren Formaten wird es ohne teure Spezialwerkzeuge schwierig, sie sind beim Spezialisten in besseren Händen. Als Tipp für Heimwerker kann ich Fliesennivelliersysteme empfehlen. Damit werden Laschen unter die Fliesen geschoben, während auf die Oberfläche eine Art Schraube kommt. Beim Anziehen der Schraube wird die Fliese in der Höhe mit der Nachbarfliese ausgeglichen. Die Lasche garantiert zudem eine gleichmäßige Fugenbreite. Nach Erhärten des Klebers werden die Laschen in der Fuge einfach abgebrochen.

Wie pflege ich Fliesen und Fugen richtig?

Die Oberfläche von Feinsteinzeug ist geschlossen. Verschmutzungen sind meist nur oberflächlich und ohne großen Aufwand zu beseitigen. Am besten den Fliesen-Grundreiniger zur Unterhaltungspflege gleich im Fachmarkt mitkaufen, denn seifige und wachshaltige Pflegemittel bilden auf der Oberfläche einen speckigen Film, auf dem sich Schmutz noch leichter festsetzen kann. Im Gegensatz zum Feinsteinzeug reagiert der feine Fugenmörtel empfindlich auf Säuren. Auch setzen sich Kalk- und Schmutzreste nach und nach als Ablage in der Fuge fest. Die häufige Verwendung von säurehaltigen Badreinigern kann die Fugen über lange Zeit schädigen und sogar regelrecht auswaschen. Unbedingt professionelle Fugenreiniger verwenden, damit die Fugen nicht bröckelig und anfällig für eindringendes Wasser werden. Übrigens: Wer Fliesen im XXL-Format verlegt, reduziert Fugen. Und wer Wasser und Seifenreste sofort nach dem Duschen von der Fläche abzieht und mit einem Tuch nachtrocknet, spart sich häufige Reinigung und schont auch gleich noch die Umwelt.

FEINSTEINZEUG
IST MIT ALLEN
WASSERN
GEWASCHEN



Die neue Badmode: Formate, die überraschen, und Farben, die erden

Bad und Fliesen – die zwei gehören zusammen wie der Strand zum Meer. Sand- und Erdtöne sind im Moment die Favoriten bei echten „Spa-Füchsen“. Fliese „Stardust“ nimmt in der Nuance „Terra“ den Wellnesstrend auf, wirkt warm, natürlich und zeitlos, aber nicht langweilig. Übrigens: Einige unserer Fliesen verfügen über die zertifizierte Oberflächenveredelung „Grip+“, die bei Nässe die Rutschgefahr auf dem Boden reduziert.

BADEZIMMER

Wir verbringen täglich nur eine knappe halbe Stunde im Bad. Umso wichtiger ist sie, denn hier starten wir den Tag – der beste Grund, die wenigen Quadratmeter sinnvoll und ansprechend zu gestalten. Und natürlich mit dem Bewusstsein für Nachhaltigkeit

Bewusst duschen: kleine Maßnahmen mit großer Wirkung

Duschen gehört morgens für die meisten zum Aufwachen. Jeder hat da sein Ritual. Auch hier wird ein neues Bewusstsein immer wichtiger. Das Reduzieren der Wassertemperatur und der Duschzeit sowie der Einsatz von wassersparenden Armaturen schonen Ressourcen und Portemonnaie.

MAGNETISCHES DETAIL

Nach jeder heißen Dusche entsteht Dampf, der am Glas der Duschtrennung beschlägt. Das Abziehen der Glasscheibe wird zur morgendlichen Routine. Je durchgehender die Fläche, desto besser das Ergebnis. Der Türgriff unseres Duschwandsystems lässt sich daher mittels Magnet schnell abnehmen und wieder aufklicken.



Wasser sparen – ganz nebenbei

Bei all unseren Armaturen, sowohl am Waschtisch als auch in der Dusche, merken Sie gar nicht, dass Sie Wasser sparen. Ein innenliegender Strahlregler mischt dem Wasser Luft bei, so dass sich der Strahl kräftig und satt anfühlt. Pro Minute werden dadurch nur etwa fünf Liter verbraucht. Grundsätzlich sollten Sie sich überlegen, im Gäste-WC auf warmes Wasser zu verzichten, und während des Händeeinseifens kann man das Wasser abstellen. Beides werden Sie später bei der Nebenkostenabrechnung spüren.



Randlos praktisch

Die neue Toilettengeneration kommt ohne Spülrand aus, durch den das Wasser läuft. So setzen sich weniger Schmutzpartikel und Bakterien fest. Das vereinfacht das Putzen und spart obendrein Reinigungsmittel.



Ein Spiegel, der für Licht und Stimmung sorgt

Runde Spiegel im Badezimmer sind im Trend. Ausgesprochen praktisch ist das Modell der Serie „Bilbao“. Es ist mit einem umlaufenden LED-Band ausgestattet und sorgt für perfekte Ausleuchtung, die in kleineren Badezimmern ausreichend ist. Leichtes Antippen verändert Helligkeit und Lichttemperatur.

DIE NEUE
BADKOLLEKTION:
DESIGN, DAS
FUNKTIONIERT

Geordnete Verhältnisse für einen entspannten Tagesstart

Genügend Stauraum ist wichtig. Das gilt für geräumige, vor allem aber für kleine, kompakte Bäder. Der Raum wirkt harmonischer, wenn kleinteilige Kosmetik und Shampooflaschen hinter Schranktüren verschwinden. Nutzen Sie den Raum unter dem Waschbecken. Ein Waschtisch mit Schubladen nimmt alles auf, was sonst im Bad Unruhe schafft, und sorgt für Übersicht und Ordnung.



Licht für jede Tagesform

Wer in seinem Bad eine gute Figur machen möchte, sollte die Beleuchtung nicht aus dem Blick verlieren. Außer einer Deckenlampe, die für die Grundausleuchtung des Raumes sorgt, sind Wandleuchten neben dem Spiegel als zusätzliche Lichtquelle zur Gesichtspflege sinnvoll. Bei der Leuchte „Twice“ lassen sich drei unterschiedliche Lichtfarben einstellen.

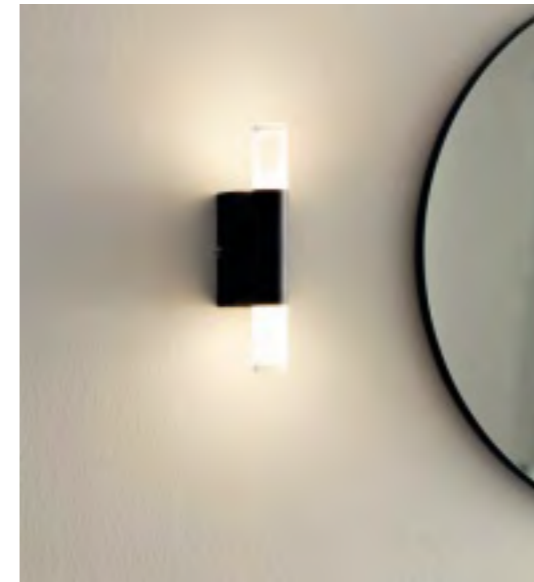

Neue Badtextilien, frischer Look

Mit kuscheligen, hochwertigen Textilien lässt sich der Stil eines Badezimmers leicht verändern. Einheitliche Handtücher, die farblich auf den Rest des Bades abgestimmt sind, werten den Raum auf und lassen optisch Ruhe einkehren.



Auch im Bad wohnlich denken

Das Spiel mit geschlossenem und offenem Stauraum macht ein Bad mit etwas mehr Quadratmetern wohnlich. Fronten in Eichenoptik wirken warm und behaglich. Vasen und wenige ausgesuchte Accessoires finden in dem offenen Regal ihren Platz und bringen Persönlichkeit in den Wellnessbereich.



OUTDOOR

Nach Tisch und Stuhl wagen sich nun auch Sofa, Sessel, Teppich und Leuchten an die frische Luft. Sie bringen Wohnzimmer-Feeling nach draußen und trotzen Wind und Wetter



Möbel, die das Freiluft-Dinner zum Genuss machen

Eine Teakholzplatte, Aluminiumgestelle und Kunststoffgeflecht sind Materialien, die attraktiv aussehen und nicht ausbleichen, schimmeln oder rosten. Der Werkstoffmix passt zur Sitzgruppe „Saba“, die Natürlichkeit geschickt mit Eleganz verbindet.



„Benet“ sieht ohne Sitzkissen noch schöner aus. Glauben Sie nicht? Scannen Sie den QR-Code und lassen Sie sich überraschen.

„Benet“ und „Elin“ sind unsere Sitzplätze der Saison

Es gibt ein neues Trendmaterial: Rope. Das Kunststoffseil wirkt sehr natürlich, ist formstabil, witterungsbeständig und pflegeleicht. Beim Stuhl „Benet“ verbindet es sich als offenes Geflecht mit dem schwarzen Alu-Gestell zu einer Sitzschale, in der Sitzkissen für noch mehr Komfort sorgen. Aus dem Wohnzimmer auf die Terrasse schaffen es der moderne Ohrensessel „Elin“ und sein Fußhocker mit einem Gestell, das nicht rostet, einem speziellen Polsterschaum und einem Allwetterstoff.

Textile Inseln mit Boho-Charme, nicht nur für Balkon und Terrasse

Der Stil der Berberteppiche bringt einen Hauch Folklore auf die Terrasse. Der wetterfeste Fransenteppich „Summer“ malt seine sechs grafischen Muster in hellen Farbstellungen per Flor auf flachen Webgrund. Die Bodenbilder sind auch im Wohnzimmer schön anzusehen.

Liege „Lunen“ und Beistelltisch „Texel“ laden ein zur Gartenschau

Sitzen, liegen, schlafen – die fünffach verstellbare Rückenlehne und das dicke Polster, das es auch mit grauem Bezug gibt, machen die Liege zum Multitalent. Der schmutzabweisende Allwetterstoff der Marke „Sunbrella“ ist farbecht, schimmelresistent, schnelltrocknend und atmungsaktiv. Kleine Rollen machen das leichte Alu-Gestell mobil, und ein Klettverschluss verbindet zwei Liegen zu einer Einheit. Idealer Partner an der Seite von „Lunen“: Beistelltisch „Texel“ mit Glaskeramikplatte.



Lichter für lauschige Abende im Freien

Stehleuchte „Mina“ und Laternen „Bell“ können mehrere Lichtfarben, sich selbst aufladen und natürlich draußen bleiben. Sie sind per Fernbedienung dimm- und per USB-Kabel aufladbar. Am Kunstlederhenkel kann man die Laternen an Äste hängen.



Wunderbare Gewebe lassen den Garten erblühen

Die bunten Blüten auf dem neuen Kissen „Liora“ blühen bestimmt länger als eine Saison. Farblich auf unsere Unis abgestimmt, wird es durch eine weitere Version mit grauem Fond ergänzt. Teppich „Parkland“ passt als Flachgewebe perfekt unter Tisch und Stuhl. Die drei Muster sowie vier Unis gibt es auch im Wunschmaß, also flexibel in der Größe.



Eine Dusche für Sessel „Leska“? Kein Problem

Gewitter im Anmarsch? Schnell ins Trockene. Unser Alu-Sessel mit abnehmbaren Schaukelkufen aus Teak darf samt Polster draußen bleiben. Der spezielle Schaum und der Bezug aus spinndüsengefärbtem Acrylgarn trocknen schnell und schimmeln nicht.





Um sich ein gutes Bild von der Atmosphäre eines Raumes machen zu können, braucht es einen Überblick über Möbel, Textilien, Böden und Farben. Haben Sie den erst gewonnen, können Sie Ihre Favoriten schnell zusammenstellen. Dafür haben wir die Kollektion hier sortenrein gruppiert

PR ODUKTE



1



2



3



1



2

NEU
2023



3



4



5



6



4



5



6



7

SESSEL & POUFS

1| SESSEL „GLOVE“

außen Leder „Cento Linea Giallo 620“, innen Stoff „Prime yellow“, Sternfuß 360° drehbar
Maße B 78 x H 85 x T 80 cm
Preis 1459 Euro*

2| SESSEL „GLOVE“

hier: außen und innen Stoff „Mono light grey“, schwarzes Metallgestell
Maße B 78 x H 85 x T 80 cm
Preis 1012 Euro*

3| SESSEL „GLOVE“

hier: außen und innen Stoff „Florida grey“, schwarzer Tellerfuß, 360° drehbar
Maße B 78 x H 85 x T 80 cm
Preis 1252 Euro*

4| SESSEL „DREAM“

Stoff „Twice dark grey“, Sternfuß, 360° drehbar, optional: einsteckbare Kopfstütze
Maße B 78 x H 74 x T 89 cm
Preis 1058 Euro* (ohne Kopfstütze)

5| SESSEL „PEARL“

hier: Stoff „Velvet stone“, schwarze Metallfüße, Sessel passt zu Sofa „Pearl“
Maße B 86 x H 85 x T 86 cm
Preis 803 Euro*

6| SESSEL „LINEO“

Leder „Life Line light grey“, Sternfuß, 360°, optional: Wippfunktion, Kopfst., Hocker
Maße B 82 x H 92 x T 90 cm
Preis 1362 Euro* (ohne Extras)

1| SESSEL „SKY“

hier: Stoff „Picasso green“, Metallgestell chrom glänzend
Maße B 75 x H 99 x T 85 cm
Preis 1173 Euro*

2| SESSEL „SKY“

hier: Stoff „Loop white“, Holzfüße Eiche geölt
Maße B 75 x H 99 x T 85 cm
Preis 1173 Euro*

3| SESSEL „CURVE“

hier: Stoff „Loop white“, schwarzes Metallgestell, optional: Hocker
Maße B 78 x H 117 x T 78 cm
Preis 1362 Euro* (ohne Hocker)

4| SESSEL „MERIT“

hier: Stoff „Florida beige“, Holzfüße Eiche geölt, optional: einsteckbare Kopfstütze
Maße B 82 x H 92 x T 88 cm
Preis 799 Euro* (ohne Kopfstütze)

5| HOCKER „MERIT“

hier: Stoff „Florida beige“, Holzfüße Eiche geölt
Maße B 60 x H 46 x T 60 cm
Preis 400 Euro*

6| POUF „TINY“

hier: Leder „Movini oliv“, zwei Größen, kleine Variante:
Maße Ø 35 cm, H 40 cm
Preis 319 Euro*

7| POUF „SPOT“

hier: Stoff „Velvet stone“, zwei Größen, kleine Variante:
Maße B 96 x H 35 x T 96 cm
Preis 345 Euro*

*Alle Preise in Euro inkl. MwSt.; unverbindliche Preisempfehlung Deutschland (Stand 12/2022); Preis bezieht sich auf die abgebildete Produktvariante; Maße: ca.-Angaben; technische Änderungen und Irrtümer vorbehalten; weitere Modell-, Stoff-, Ledervarianten erhältlich.

ALLES
NEU

1



2



3



4



5



RELAX- SESSEL

1| SESSEL „SALERNO FLEXLINE“
hier: Leder „Evita anthrazit“, Sternfuß,
360° drehbar, manuell verstell./Gasdruck
Maße abhängig von Ergonomie-Größe
Preis 2248 Euro*

2| SESSEL „IMPULS LAZYLIN“
V 8, Stoff „Amsterdam silber“, Sternfuß,
360°, manuell verstellbar, Armteil verstell.
Maße abhängig von Ergonomie-Größe
Preis 1967 Euro*

3| SESSEL „IMPULS LAZYLIN“
V 9, Leder „Evita greyblue“, 360°, 3-moto-
risch, Herz-Waage, mitlaufendes AT, USB
Maße abhängig von Ergonomie-Größe
Preis 3164 Euro*

4| SESSEL „IMPULS LAZYLIN“
V 4, Stoff „Sneak graphit“, Sternfuß, 360°
drehbar, manuell verstellbar/Gasdruck
Maße abhängig von Ergonomie-Größe
Preis 1598 Euro*

5| SESSEL „IMPULS LAZYLIN“
V 5, Leder „Reno greyblue“, Drehteller Edel-
stahl, 360°, manuell verstellb./Gasdruck
Maße abhängig von Ergonomie-Größe
Preis 2349 Euro*



*Alle Preise in Euro inkl. MwSt.; unverbindliche Preisempfehlung Deutschland (Stand 12/2022); Preis bezieht sich auf die abgebildete Produktvariante; Maße: ca.-Angaben; technische Änderungen und Irrtümer vorbehalten; weitere Modell-, Stoff-, Ledervarianten erhältlich.



ALLES
NEU



SOFAS

1| FUNKTIONSSOFA „SALERNO“
1-Si.+1-Si.+Longchair L, Stoff „Sneak beige“, motor. Premium-TV- u. Relaxfunktion
Stellmaß B 299 x T 187 cm
Preis 4650 Euro*

3| FUNKTIONSSOFA „SALERNO“
1-Si.+1-Si.+Ecke+1-Sitzer mit Hocker, Leder „Evita“, motor. Premium-TV-Funktion
Stellmaß B 286 x T 258 cm
Preis 5850 Euro*

2| FUNKTIONSSOFA „SALERNO“
2-Sitzer, Stoff „Amsterdam blau-grau“, Highliner, 2 x motorische TV-Funktion
Stellmaß B 186 x T 100 cm
Preis 3383 Euro*

1| ECKSOFA „TIMELESS“
2,5-Sitzer + Longchair maxi, Stoff „Prime blue grey“, Armlehne 27, Metallfüße
Stellmaß B 300 x T 185 cm
Preis 2805 Euro*

3| FUNKTIONSSOFA „SPIN“
2-Sitzer, hier: Drehsitz links u. rechts, Stoff „Twice grey“, Metallfüße in Edelstahloptik
Stellmaß B 176-228 x T 95-215 cm
Preis 1822 Euro*

2| FUNKTIONSSOFA „SPIN“
Longchair mit AL-Funktion + 2,5-Sitzer, hier: Drehsitz rechts, Stoff „Prime yellow“
Stellmaß B 277-329 x T 175-224 cm
Preis 3062 Euro*

4| ECKSOFA „GARBO“
2-Sitzer mit AL links + Longchair klein, Sitztiefe 1, Stoff „Cord snow“/„Loop white“
Stellmaß B 292 x T 170 cm
Preis 2530 Euro*

*Alle Preise in Euro inkl. MwSt.; unverbindliche Preisempfehlung Deutschland (Stand 12/2022); Preis bezieht sich auf die abgebildete Produktvariante; Maße: ca.-Angaben; technische Änderungen und Irrtümer vorbehalten; weitere Modell-, Stoff-, Ledervarianten erhältlich.



1



2



3



4

SOFAS

1| SOFA „PEARL“

2,5-Sitzer, zwei lose Rückenkissen, hier: Stoff „Loop white“, Füße Eiche geölt
Stellmaß B 190 x T 91 cm
Preis 1252 Euro*

2| LONGSEAT „PEARL“

mit losem Rückenkissen, hier: Stoff „Prime nature“, schwarze Metallfüße
Stellmaß B 101 x T 161 cm
Preis 1118 Euro*

3| SOFA „TIMELESS“

2,5-Sitzer, hier: Armlehne 5, Leder „Nature grey“, schwarze Metallkufen
Stellmaß B 186 x T 97 cm
Preis 3234 Euro*

4| ECKSOFA „STAGE“

2-Sitzer + Longchair, hier: manuelle Sitztieffenverstellung, Stoff „Prime anthrazit“
Stellmaß B 290 x T 194 cm
Preis 2638 Euro*



*Alle Preise in Euro inkl. MwSt.; unverbindliche Preisempfehlung Deutschland (Stand 12/2022); Preis bezieht sich auf die abgebildete Produktvariante; Maße: ca.-Angaben; technische Änderungen und Irrtümer vorbehalten; weitere Modell-, Stoff-, Ledervarianten erhältlich.



COUCH- TISCHE

1| COUCHTISCH „YORIS“
mit einer Platte aus massiver Kerneiche „umato“, anthrazitfarbenes Metallgestell
Maße Ø 70 x H 34,5 cm
Preis 499 Euro*

2| COUCHTISCH „YORIS“
mit einer Platte aus massiver Kerneiche „umato“, anthrazitfarbenes Metallgestell
Maße Ø 45 x H 46,5 cm
Preis 429 Euro*

3| COUCHTISCH „YONNA“
drehbare Platte aus massiver Kerneiche natur, Lamellen-Säule mit Glasboden
Maße L 120 x B 70 x H 45 cm
Preis 1569 Euro*

4| HOCKER „YORIS“
Hocker und/oder Beistelltisch aus massiver Kerneiche „umato“
Maße L 25 x B 34 x H 46 cm
Preis 379 Euro*

5| BEISTELLTISCH „FINN“
stapelbar, Korpus aus anthrazitfarbenem Metall, Boden massive Kerneiche „umato“
Maße L 39 x B 39 x H 45 cm
Preis 279 Euro*

6| BEISTELLTISCH „YORIS“
Platte aus massiver Kerneiche „umato“, Säule und Bodenplatte aus Metall
Maße Ø 45, H 60 cm
Preis 369 Euro*

7| COUCHTISCH „CONNECT“
Platte wählbar, hier: Keramik „carrara“, anthrazitfarbenes Metallgestell
Maße Ø 40, H 49 cm
Preis 469 Euro*

8| COUCHTISCH „CONNECT“
Platte wählbar, hier: helles Wildeichenfurnier, anthrazitfarbenes Metallgestell
Maße Ø 83, H 35 cm
Preis 399 Euro*

9| COUCHTISCH „CONNECT“
Platte wählbar, hier: schwarz lackiertes Eichenfurnier, Metallgestell anthrazit
Maße Ø 55, H 42 cm
Preis 327 Euro*

10| BEISTELLTISCH „TWIST“
Filztablett aufgelegt, Metallgestell, Ablage wählbar, hier: Keramik „basalto“
Maße Ø 40, H 49 cm
Preis 351 Euro*

11| COUCHTISCH „MINO“
mit einem Korpus in Wildeichenfurnier, Schubkasten und Klappe weiß lackiert
Maße L 100 x B 60 x H 37 cm
Preis 1031 Euro*

12| COUCHTISCH „SOLO“
Platte wählbar, hier: Keramik „beton“, anthrazitfarbenes Metallgestell
Maße L 65 x B 65 x H 42 cm
Preis 702 Euro*

13| COUCHTISCH „SOLO“
Platte wählbar, hier: Keramik „basalto“, anthrazitfarbenes Metallgestell
Maße L 43 x B 43 x H 49 cm
Preis 445 Euro*

14| COUCHTISCH „SOLO“
Platte wählbar, hier: graues Milchglas, anthrazitfarbenes Metallgestell
Maße L 83 x B 83 x H 35 cm
Preis 702 Euro*

15| COUCHTISCH „STEP“
Platte wählbar, hier: Keramik „carrara“, Holzkasten Wildeiche, Metallgestell
Maße L 80 x B 70 x H 38 cm
Preis 986 Euro*

*Alle Preise in Euro inkl. MwSt.; unverbindliche Preisempfehlung Deutschland (Stand 12/2022); Preis bezieht sich auf die abgebildete Produktvariante; Maße: ca.-Angaben; ohne Dekoration; technische Änderungen und Irrtümer vorbehalten; weitere Modellvarianten erhältlich.



STAURAUUM

1| WANDBORD „ANDRA“
 Paneel in Eichenfurnier „rustico“ mit grauem Parsolglasboden
Maße B 180 x H 25 x T 20 cm
Preis 351 Euro*

2| HÄNGEREGAL „ANDRA“
 Eichenfurnier „rustico“, Rückwand anthrazit, Seiten Parsolglas grau, 4er-Set LED
Maße B 39 x H 139 x T 33 cm
Preis 1298 Euro*

3| VITRINE „ANDRA“
 Eichenfurnier „rustico“, Rückwand anthrazit, eine Tür, 3er-Set LED
Maße B 62 x H 174 x T 43 cm
Preis 1793 Euro*

4| SIDEBORD „ANDRA“
 4-türig, mit zwei Schubkästen, Eichenfurnier „rustico“, Metallgestell, 4er-Set LED
Maße B 242 x H 121 x T 43 cm
Preis 3911 Euro*

5| LOWBOARD „ANDRA“
 inklusive Medienkonsole, Eichenfurnier, zwei Schubkästen, Klappe, 5er-Set LED
Maße B 227 x H 55 x T 43/53 cm
Preis 2322 Euro*

6| SIDEBORD „ANDRA“
 Eichenfurnier, Metallgestell anthrazit, 4-türig, zwei Schubkästen, 2er-Set LED
Maße B 242 x H 88 x T 43 cm
Preis 2675 Euro*

1| WOHNKOMBI „MINO“
 matt weiß lackiert, hier mit Akzenten in Wildeiche furniert, inklusive Beleuchtung
Maße B 285 x H 226 x T 53/26 cm
Preis 5202 Euro*

2| WANDPANEEL „MINO“
 Lack weiß matt, mit einer weiß lackierten Metallablage, ohne Beleuchtung
Maße B 180 x H 17 x T 20 cm
Preis 519 Euro*

3| SIDEBORD „MINO“
 Lack weiß matt, 3-türig, drei Schubkästen, Metallgestell anthrazit, mit Beleuchtung
Maße B 220 x H 102 x T 43 cm
Preis 2384 Euro*

4| LOWBOARD „MINO“
 Lack schiefergrau, eine Tür, drei Schubkästen, Metallgestell anthrazit, Beleuchtung
Maße B 220 x H 68 x T 53 cm
Preis 2627 Euro*

5| HIGHBOARD „MINO“
 Lack schiefergrau, 2-türig, drei Schubkästen, Glastür aus Parsolglas, Beleuchtung
Maße B 100 x H 139 x T 43 cm
Preis 1809 Euro*

*Alle Preise in Euro inkl. MwSt.; unverbindliche Preisempfehlung Deutschland (Stand 12/2022); Preis bezieht sich auf die abgebildete Produktvariante; Maße: ca.-Angaben; ohne Dekoration; technische Änderungen und Irrtümer vorbehalten; weitere Modellvarianten erhältlich.



NEU
2023



MASSIV- HOLZ

1| STANDVITRINE „YONNA“
Lack weiß, mit Lamellenrückwand und Spiegelboden, eine Tür, Beleuchtung
Maße B 48 x H 205 x T 44 cm
Preis 2398 Euro*

2| LAMELLENPANEEL „YONNA“
Lamellen Kerneiche sandgestrahlt, mit einem Glasboden, inklusive Beleuchtung
Maße B 125 x H 24 x T 24 cm
Preis 432 Euro*

3| HIGHBOARD „YONNA“
Lack weiß, 4-türig, ein Schubkasten, Füße Metall anthrazit, inklusive Beleuchtung
Maße B 165 x H 132 x T 44 cm
Preis 3328 Euro*

4| LOWBOARD „YONNA“
weiß lackiert, 3-türig, Klappe und Schubkasten, Metallfüße, inklusive Beleuchtung
Maße B 213 x H 74 x T 49 cm
Preis 2699 Euro*

5| LAMELLENPANEEL „YONNA“
Lamellen Kerneiche sandgestrahlt, vier variable Metallböden, inkl. Beleuchtung
Maße B 77 x H 200 x T 26 cm
Preis 1555 Euro*

1| WANDPANEEL „YORIS“
Riffeiche mit einem anthrazitfarbenen Metallboden, inklusive Beleuchtung
Maße B 192 x H 19 x T 23 cm
Preis 731 Euro*

2| HÄNGE-VITRINE „YORIS“
Kerneiche „umato“/Eiche anthrazit, Rückwand Riffeiche, inkl. Beleuchtung
Maße B 136 x H 35 x T 39 cm
Preis 1534 Euro*

3| REGAL „YORIS“
Seiten und Böden in Metall anthrazit, Rückwand Riffeiche, inkl. Beleuchtung
Maße B 29 x H 115 x T 23 cm
Preis 880 Euro*

4| HIGHBOARD „YORIS“
Kerneiche „umato“/Eiche anthrazit, vier Schubkästen, Metallgriffe
Maße B 63 x H 124 x T 44 cm
Preis 1430 Euro*

5| SIDEBOARD „YORIS“
Kerneiche „umato“/Eiche anthrazit, Rückwand Riffeiche, Metallfüße, Beleuchtung
Maße B 181 x H 92 x T 44 cm
Preis 3039 Euro*

6| LOWBOARD „YORIS“
Kerneiche „umato“/Eiche anthrazit, mit Doppelschubkasten und Klappe
Maße B 210 x H 60 x T 49 cm
Preis 2565 Euro*

7| STANDVITRINE „YORIS“
Kerneiche „umato“/Eiche anthrazit, Rückwand Riffeiche, inklusive Beleuchtung
Maße B 63 x H 206 x T 39 cm
Preis 2554 Euro*

*Alle Preise in Euro inkl. MwSt.; unverbindliche Preisempfehlung Deutschland (Stand 12/2022); Preis bezieht sich auf die abgebildete Produktvariante; Maße: ca.-Angaben; ohne Dekoration; technische Änderungen und Irrtümer vorbehalten; weitere Modellvarianten erhältlich.



NEU
2023

NEU
2023

ESSTISCHE

1| ESSTISCH „CROSS“

Platte Eichenfurnier „rustico“, inklusive Klappeneinlage, massives Eichengestell
Maße L 160/225 x B 90 cm x H 75 cm
Preis 3142 Euro*

2| ESSTISCH „FOX“

Platte in Wildeiche, hier: massiv und ohne Klappeneinlage, lackiertes Eichengestell
Maße L 190 x B 100 x H 75 cm
Preis 2248 Euro*

3| ESSTISCH „EXTEND“

geteilte Platte in Eichenfurnier, immer mit Klappeneinlage, Eichengestell
Maße L 120/185 x B 120 cm x H 75 cm
Preis 2116 Euro*

4| ESSTISCH „EASY“

Platte in Eichenfurnier, hier: „rustico“ und inklusive Klappeneinlage, Mittelfuß
Maße L 160/225 x B 90 x H 75 cm
Preis 3231 Euro*

5| ESSTISCH „TALE“

hier: massive Wildeichenplatte in Baumkantenoptik mit Mittelfuge, Metallgestell
Maße L 200 x B 110 x H 75 cm
Preis 3912 Euro*

6| ESSTISCH „ROUND“

hier: Platte Keramik „basalto“ ohne Klappeneinlage, Metallgestell anthrazit
Maße Ø 120 x H 75 cm
Preis 1998 Euro*

7| ESSTISCH „TAPE“

hier: massive Nussbaumplatte in Baumkantenoptik mit Mittelfuge, Metallgestell
Maße L 300 x B 110 x H 75 cm
Preis 5983 Euro*

8| ESSTISCH „YORIS“

geteilte Massivholzplatte Kerneiche „umato“ inkl. Einlegeplatte, Metallgestell
Maße L 160/210 x B 95 x H 76 cm
Preis 2928 Euro*

*Alle Preise in Euro inkl. MwSt.; unverbindliche Preisempfehlung Deutschland (Stand 12/2022); Preis bezieht sich auf die abgebildete Produktvariante; Maße: ca.-Angaben; ohne Dekoration; technische Änderungen und Irrtümer vorbehalten; weitere Modellvarianten erhältlich.



STÜHLE

1| STUHL „CAPRI“
 hier: Stoff „Dallas pastellrosa“,
 anthrazitfarbenes Metallgestell
Maße B 63 x H 83 x T 63 cm
Preis 502 Euro*

2| STUHL „CAPRI“
 hier: Stoff „Faro petrol“, anthrazit-
 farbenes Metallgestell mit Rollen
Maße B 63 x H 83 x T 63 cm
Preis 630 Euro*

3| STUHL „CAPRI“
 hier: Stoff „Freiburg sand“,
 massives Wildeichengestell
Maße B 63 x H 83 x T 63 cm
Preis 560 Euro*

4| STUHL „CAPRI“
 hier: Stoff „Faro mocca“,
 anthrazitfarbenes Metallgestell
Maße B 63 x H 83 x T 63 cm
Preis 502 Euro*

5| STUHL „CAPRI“
 hier: Stoff „Faro petrol“,
 massives Wildeichengestell
Maße B 63 x H 83 x T 63 cm
Preis 560 Euro*

6| STUHL „BOWL“
 hier: Stoff „Füssen sand“,
 anthrazitfarbenes Metallgestell
Maße B 56 x H 85 x T 65 cm
Preis 457 Euro*

7| STUHL „COSY“
 hier: Stoff „Bristol grau“,
 anthrazitfarbenes Metallgestell
Maße B 58 x H 87 x T 64 cm
Preis 457 Euro*

8| STUHL „HONEY PLUS“
 hier: Stoff „Faro stone“, Keder an-
 thrazit, anthrazitfarbenes Metallgestell
Maße B 52 x H 86 x T 58 cm
Preis 341 Euro*

9| STUHL „HONEY PLUS“
 hier: Stoff „Faro sand“, mit Keder,
 Armlehnen, massives Wildeichengestell
Maße B 63 x H 86 x T 58 cm
Preis 517 Euro*

10| FREISCHWINGER „WAVE“
 hier: Stoff „Melange anthrazit“,
 Metallgestell in Edelstahloptik
Maße B 49 x H 98 x T 62 cm
Preis 438 Euro*

11| FREISCHWINGER „SWING“
 hier: Stoff „Dublin stone“,
 anthrazitfarbenes Metallgestell
Maße B 55 x H 94 x T 61 cm
Preis 305 Euro*

12| BANK
 hier: Stoff „Dublin schwarz“,
 anthrazitfarbenes Metallgestell
Maße L 200 x H 85 x T 63 cm
Preis 1606 Euro*

*Alle Preise in Euro inkl. MwSt.; unverbindliche Preisempfehlung Deutschland (Stand 12/2022); Preis bezieht sich auf die abgebildete Produktvariante; Maße: ca.-Angaben; technische Änderungen und Irrtümer vorbehalten; weitere Modell-, Stoff-, Ledervarianten erhältlich.



HOME-OFFICE

1| REGAL „LINE“
zerlegbarer anthrazitfarbener Metallrahmen, sechs Einlegeböden in Eichenfurnier
Maße B 80 x H 189 x T 36 cm
Preis 1010 Euro*

2| TISCHLEUCHE „OFFICE“
schwarz matt mit Sensorschalter in 3 Stufen dimmbar, inkl. 1 x LED 7,5W
Maße H 65 x B 20 x Ausladung 60 cm
Preis 439 Euro*

3| SCHREIBSCHRANK „MINO“
weißer Lack, Akzente in Wildeiche, inkl. Schreibauflage, Beleuchtung, Steckerleiste
Maße B 160 x H 123 x T 43 cm
Preis 2880 Euro*

4| SEKRETÄR „YORIS“
massive Kerneiche „umato“/anthrazit, Innenfach, Metallblende, inkl. Steckdose
Maße B 120 x H 87 x T 60 cm
Preis 2549 Euro*

5| STUHL „COSY“
hier: Leder cognac, Metallgestell anthrazit matt mit Rollen, inklusive Drehfunktion
Maße B 58 x H 87 x T 64 cm
Preis 950 Euro*

6| SEKRETÄR „DESK“
Eichenfurnier hell, Metallgestell anthrazit matt, Innenfach inklusive Steckerleiste
Maße B 110 x H 75 x T 65 cm
Preis 1322 Euro*



*Alle Preise in Euro inkl. MwSt.; unverbindliche Preisempfehlung Deutschland (Stand 12/2022); Preis bezieht sich auf die abgebildete Produktvariante; Maße: ca.-Angaben; ohne Dekoration; technische Änderungen und Irrtümer vorbehalten; weitere Modellvarianten erhältlich.

ALLES
NEU



MASSIVHOLZ- GARDEROBEN

1| „YONNA“-KOMBI NR. 26
Lack/Kerneiche, zwei Schuhkipper,
Spiegel, Garderobenbaum
Maße B 256 x H 186 x T 42 cm
Preis 3999 Euro*

2| „YONNA“-KOMBI NR. 20
Lack/Kerneiche, Schrank, Wandgarde-
robe, Sitzbank mit Polsterklappe, Spiegel
Maße B 214 x H 196 x T 41 cm
Preis 4139 Euro*

3| „YONNA“-KOMBI NR. 24
Lack/Kerneiche, Hängeschrank, Spiegel,
Garderobe m. Riffholz, Bank, Beleuchtung
Maße B 196 x H 196 x T 41 cm
Preis 4871 Euro*

4| „YONNA“-KOMBI NR. 22
Lack/Kerneiche, Schuhkipper, Spiegel,
Wandgarderobe, Hocker mit Rollen
Maße B 167 x H 196 x T 35 cm
Preis 2999 Euro*



*Alle Preise in Euro inkl. MwSt.; unverbindliche Preisempfehlung Deutschland (Stand 12/2022); Preis bezieht sich auf die abgebildete Produktvariante; Maße: ca.-Angaben; ohne Dekoration; technische Änderungen und Irrtümer vorbehalten; weitere Modellvarianten erhältlich.



LEUCHTEN

1| PENDELLEUCHE „CAGE“
 filigran gearbeiteter Metallschirm
 schwarz matt, Textilkabel, 1 x E27 40W
Maße 3 Varianten ø 16/25/30 cm
Preis 139 Euro* (ø 30 cm)

2| PENDELLEUCHE „LOOP“
 Metall schwarz, Acryl satiniert, inkl.
 4 x LED 11W, mit Taster stufenlos
 dimmbar + CCT (Lichtfarbenwechsel)
Maße ø 65 cm **Preis** 649 Euro*

3| PENDELLEUCHE „KIA“
 Metallschirm außen schwarz matt, innen
 weiß, Textilkabel, 3 x E14 max. 25W
Maße B 110 cm, 3 x ø 18 cm
Preis 249 Euro*

4| PENDELLEUCHE „MACRA“
 Schnurschirm natur, Metall schwarz,
 schwarzes Textilkabel, 1 x E27 40W
Maße ø 46 cm
Preis 199 Euro*

5| PENDELLEUCHE „PALAIS“
 Opalglas matt, Metall schwarz matt,
 Textilkabel, 1 x E27 40W
Maße 3 Größen ø 25/30/40 cm
Preis ab 99 Euro*

6| PENDELLEUCHE „WOOD“
 außen schwarz matt, innen Holzfurnier,
 in 4 Stufen dimmbar, inkl. 1 x LED 21W
Maße Schirm H 15 cm, ø 40 cm
Preis 349 Euro*

1| STEHLEUCHE „BOW“
 Stoffschirm weiß, Bogen Metall schwarz
 matt, Fuß Marmor, 3 x E27 max. 40W
Maße H 180 cm, Schirm ø 50 cm
Preis 399 Euro*

2| STEHLEUCHE „CREASE“
 Plisseeschirm schwarz, innen goldfarben,
 Metall schwarz, Textilkabel, 3 x E27 40W
Maße H 160 cm, ø 68 cm
Preis 249 Euro*

3| STEHLEUCHE „CALLA“
 Bambusgeflecht natur, Textilkabel,
 Fußschalter, 1 x E27 max. 40W
Maße H 120 cm, ø 25 cm
Preis 235 Euro*

4| STEHLEUCHE „OFFICE“
 Metall schwarz matt, durch 2 Gelenke
 flexibel einstellbar, mit Sensorschalter
 in 3 Stufen dimmbar, inkl. 1 x LED 7,5W
Maße H 128 cm **Preis** 599 Euro*

5| STEHLEUCHE „STINA“
 Metall nickelfarben matt, Textilkabel,
 Fußdimmer stufenlos, inkl. 1 x LED 6W
Maße H 154 cm
Preis 229 Euro*

6| TISCHLEUCHE „KIA“
 weiß oder außen schwarz/innen weiß,
 USB-Kabel, Akku, Sensorschalter, stufen-
 los dimmbar + CCT, inkl. 1 x LED 2W
Maße H 27/35 cm **Preis** je 149 Euro*

7| TISCHLEUCHE „MIRROR“
 zum Teil verspiegeltes Rauchglas, Textil-
 kabel, Schnurschalter, 1 x E27 max. 40W
Maße H 27,5 cm, ø 25 cm
Preis 138 Euro*

8| TISCHLEUCHE „CAGE“
 Metallschirm schwarz matt, Textil-
 kabel, Schnurschalter, 1 x E27 max. 40W
Maße H 16 cm, ø 25 cm
Preis 95 Euro*

9| TISCHLEUCHE „PALAIS“
 Opalglas matt, Metall schwarz matt,
 Textilkabel, Schnurschalter, 1 x E27 25W
Maße H 31,5, ø 15 / H 41,5, ø 25 cm
Preis 75 Euro* / 115 Euro*

*Alle Preise in Euro inkl. MwSt.; unverbindliche Preisempfehlung Deutschland (Stand 12/2022); Preis bezieht sich auf die abgebildete Produktvariante;
 ohne Leuchtmittel, sofern nicht explizit inkludiert; technische Änderungen und Irrtümer vorbehalten; weitere Modellvarianten erhältlich.



LEUCHTEN

1| DECKENLEUCHTE „FLAT“
fürs Bad geeignet, mit Wandschalter in
3 Stufen dimmbar, inkl. 1 x LED 18W
Maße 30 x 30 cm
Preis 119 Euro*

2| DECKENLEUCHTE „FLAT“
fürs Bad geeignet, mit Wandschalter in
3 Stufen dimmbar, inkl. 1 x LED 15W/20W
Maße 2 Größen, ø 30/40 cm
Preis 119 Euro* / 149 Euro*

3| WANDLEUCHTE „LENSE“
Metall schwarz matt, stufenlos dimmbar,
inkl. LED 7,5W, CCT (Lichtfarbenwechsel)
Maße 12 x 12 x 16,5 cm
Preis 225 Euro*

4| WANDLEUCHTE „WIDE“
fürs Bad geeignet, Metall schwarz matt,
mit Schalter, inkl. 1 x LED 6,5W/9,5W
Maße 2 Größen, 30/60 cm breit
Preis 119 Euro* / 159 Euro*

5| TISCHLEUCHTE „BELL“
Outdoor-Leuchte, weiß, Riemen Leder-
imitat braun, USB-Kabel, Solar, 2,5W,
Lichtfarbenwechsel, in 3 Stufen dimmbar
Maße 2 Größen **Preis** ab 159 Euro*

6| STEHLEUCHTE „MINA“
Outdoor-Leuchte, Schirm weiß, Metall
schwarz matt, USB-Kabel, Solar, 3W,
Lichtfarbenwechsel, in 3 Stufen dimmbar
Maße H 150 cm **Preis** 289 Euro*



*Alle Preise in Euro inkl. MwSt.; unverbindliche Preisempfehlung Deutschland (Stand 12/2022); Preis bezieht sich auf die abgebildete Produktvariante; ohne Leuchtmittel, sofern nicht explizit inkludiert; technische Änderungen und Irrtümer vorbehalten; weitere Modellvarianten erhältlich.



NEU
2023



BETTEN

1| BOXSPRINGBETT „VITA“
hier: Kopfteil 422, hohe Variante,
Bouclé-Stoff 7774, Metallfüße Chrom
Maße B 212 x H 125 x T 210 cm
Preis 4944 Euro*

2| POLSTERBETT „VITA“
Kopfteil 420, Stoff 3575, Holzfüße,
exklusive Lattenrahmen/Matratzen
Maße B 193 x H 120 x T 210 cm
Preis 1610 Euro*

3| BOXSPRINGBETT „VITA“
hier: Kopfteil 419, Stoff 3577,
schwarze Metallfüße
Maße B 190 x H 105 x T 210 cm
Preis 3282 Euro*

4| BOXSPRINGBETT „VITA“
Kopfteil 421, Stoff 7766, Stell-
füße aus schwarzem Kunststoff
Maße B 193 x H 125 x T 210 cm
Preis 3705 Euro*

5| POLSTERBETT „VITA“
Kopfteil 419, Stoff 6242, exklu-
sive Lattenrahmen/Matratzen
Maße B 190 x H 105 x T 210 cm
Preis 1603 Euro*

6| NACHTKONSOLE „VOLTE“
in drei Lacktönen, drei Schub-
kästen, mit kleinen Griffen
Maße B 48 x H 61 x T 43 cm
Preis 578 Euro*

7| NACHTKONSOLE „LUCE“
in drei Lacktönen, mit einem Schub-
kasten, sechsfach höhenverstellbar
Maße B 49 x H 48-64 x T 43 cm
Preis 623 Euro*

8| BOXSPRINGBETT „VITA“
Kopfteil 516, Stoff 2300,
schwarze Metallfüße
Maße B 200 x H 120 x T 210 cm
Preis 4161 Euro*

*Alle Preise in Euro inkl. MwSt.; unverbindliche Preisempfehlung Deutschland (Stand 12/2022); Preis bezieht sich auf die abgebildete Produktvariante;
Betten: Liegefläche 180 x 200 cm; Maße: ca.-Angaben; ohne Dekoration; technische Änderungen und Irrtümer vorbehalten; weitere Modellvarianten erhältlich.



SCHLAF- ZIMMER

1| BETTANLAGE „MATO“
massive Eiche, schwebende Optik,
Nachtkonsolen mit Paneelen
Maße B 307 x H 98 x T 211 cm
Preis 3350 Euro*

2| SCHRANK „MATO“
6-türig, massive Eiche/dunkelgrauer Lack,
Passepartout inklusive LED-Beleuchtung
Maße B 307 x H 226 x T 65 cm
Preis 5281 Euro*

3| KOMMODE „MATO“
mit vier Schubkästen und einer
Tür, massive Eiche/dunkelgrauer Lack
Maße B 135 x H 81 x T 42 cm
Preis 1637 Euro*

4| SCHRANK „MATO“
massive Eiche/hellgrauer Lack,
6-türig, mit Passepartout-Rahmen
Maße B 307 x H 226 x T 65 cm
Preis 4914 Euro*

5| BETTANLAGE „MATO“
massive Eiche, ein Bettschubkasten,
Nachtkonsolen m. Paneelen, Beleuchtung
Maße B 307 x H 98 x T 211 cm
Preis 4268 Euro*



1| KOMMODE „MISENA“
1-türig, vier Schubkästen mit Vollauszug,
weiß lackiert mit weißen Metallgriffen
Maße B 123 x H 80 x T 42 cm
Preis 1433 Euro*

2| SCHRANK „MISENA“
6-türig, weißer Lack, Metallgriffe anthra-
zit, LED-Aufsatzleuchten, Passepartout
Maße B 304 x H 230 x T 60 cm
Preis 3438 Euro*

3| NACHTTISCH „MISENA“
weiß lackiert, mit einem Ablageboden in
Metall anthrazit, optional: Beleuchtung
Maße B 63 x H 47 x T 42 cm
Preis 275 Euro* (ohne Beleuchtung)

4| BETT „MISENA“
weißer Lack, Polsterkopfteil, Bettra-
men auf Gehrung, Designfüße aus Metall
Maße B 198 x H 119 x T 215 cm
Preis 1584 Euro*

5| NACHTKONSOLE „MISENA“
mit zwei Schubkästen, weißer Lack
mit anthrazitfarbenen Metallgriffen
Maße B 63 x H 47 x T 42 cm
Preis 370 Euro*

6| NACHTKONSOLE „MISENA“
mit zwei Schubkästen, weißer Lack
mit anthrazitfarbenen Metallgriffen
Maße B 48 x H 47 x T 42 cm
Preis 370 Euro*

*Alle Preise in Euro inkl. MwSt.; unverbindliche Preisempfehlung Deutschland (Stand 12/2022); Preis bezieht sich auf die abgebildete Produktvariante; Betten: Liegefläche 180 x 200 cm, exklusive Lattenrahmen und Matratzen; Maße: ca.-Angaben; ohne Dekoration; technische Änderungen und Irrtümer vorbehalten; weitere Modellvarianten erhältlich.



SCHLAF- ZIMMER

1| SCHRANK „MELANO“
6-türig, Eichenfurnier/Lack, Massivholz-Lamelleneinsatz, Passepartout, LED-Spots
Maße B 276 x H 233 x T 64 cm
Preis 2931 Euro*

2| BETTANLAGE „MELANO“
Eichenfurnier/dunkelgrauer Lack, Nachtkonsolen mit Paneelen, Beleuchtung
Maße B 309 x H 104 x T 218 cm
Preis 4093 Euro*

3| KOMMODE „MELANO“
mit fünf Schubkästen, Eichenfurnier/dunkelgrauer Lack, Griffe Nickel matt
Maße B 120 x H 85 x T 46 cm
Preis 1388 Euro*

4| SCHRANK „MELANO“
6-türig, Eichenfurnier/Lack, Massivholz-Lamelleneinsatz, Kranz mit LED-Spots
Maße B 270 x H 233 x T 64 cm
Preis 2825 Euro*

5| BETTANLAGE „MELANO“
Eichenfurnier/Lack, zwei Bettschubkästen, Nachtkonsolen m. Paneelen, Beleuchtung
Maße B 309 x H 105 x T 223 cm
Preis 3923 Euro*

6| KOMMODE „MELANO“
mit einer Tür und fünf Schubkästen, Eichenfurnier/sandfarbener Lack
Maße B 120 x H 85 x T 46 cm
Preis 1388 Euro*



1| BETTANLAGE „MULTILINE“
Balkeneichenfurnier/weißer Lack, Nachtkonsolen mit Paneelen, inkl. Beleuchtung
Maße B 309 x H 101 x T 218 cm
Preis 3273 Euro*

2| ECKSCHRANK „MULTILINE“
Eichenfurnier/weißer Lack, Einsatz Hirnholz Eiche, Kranzleiste und Beleuchtung
Schenkelmaß 289 x 295 cm
Preis 9309 Euro*

3| BETTANLAGE „MULTILINE“
weißer Lack, Einsatz Eichenfurnier, Nachtkonsolen mit Paneelen, inkl. Beleuchtung
Maße B 309 x H 101 x T 218 cm
Preis 3243 Euro*

4| SCHRANK „MULTILINE“
6-türig, Lack, Schmuckelement Balkeneichenfurnier, Passepartout, Beleuchtung
Maße B 277 x H 232 x T 64 cm
Preis 3306 Euro*

5| BETTANLAGE „MULTILINE“
Eichenfurnier/Lack taupe, Nachtkonsolen mit Paneelen, inklusive Beleuchtung
Maße B 309 x H 105 x T 223 cm
Preis 3140 Euro*

6| SCHRANK „MULTILINE“
Schwebetüren, Eichenfurnier/Lack taupe, Einsatz Hirnholz Eiche, Passepartout
Maße B 307 x H 232 x T 64 cm
Preis 3623 Euro*

*Alle Preise in Euro inkl. MwSt.; unverbindliche Preisempfehlung Deutschland (Stand 12/2022); Preis bezieht sich auf die abgebildete Produktvariante; Bettanlage inklusive Bett, Liegefläche 180 x 200 cm, exklusive Lattenrahmen und Matratzen; Maße: ca.-Angaben; ohne Dekoration; technische Änderungen und Irrtümer vorbehalten; weitere Modellvarianten erhältlich.

ALLES
NEU



1



2



3



4



5



6



4



5



6



1



2



3



4



5



6



7

HERBST
2023



5



6



7

BETTWÄSCHE & PLAIDS

1| BETTWÄSCHE „BLOSSOM“
mehrfarbiges Blütenmotiv auf weißem
Fond, Rückseite weiß, mit grüner
Paspel, Baumwoll-Satin, 2 Größen
Preis ab 99 Euro*/Set

2| BETTWÄSCHE „LIDO“
aus Leinenmischgewebe in matter Optik,
einfarbig, Kissen mit schmalen Stehsaum,
in vier Farben, 3 Größen
Preis ab 119 Euro*/Set

3| BETTWÄSCHE „MELODY“
mit einem fein kolorierten, floralen Motiv
bedruckt, Rückseite einfarbig, Baumwoll-
Satin, zwei Farbstellungen, 2 Größen
Preis ab 99 Euro*/Set

4| BETTWÄSCHE „DELICATE“
mit stilisiertem Rankendruck, Rückseite
einfarbig, mit grauer Paspel, Baumwoll-
Satin, in zwei Farbstellungen, 2 Größen
Preis ab 89 Euro*/Set

5| BETTWÄSCHE „BRAVE“
bedruckt mit einem mehrfarbigen grafi-
schen Muster in zwei Farbstellungen,
Rückseite uni, Baumwoll-Satin, 2 Größen
Preis ab 89 Euro*/Set

6| BETTWÄSCHE „BERRIES“
mit einem Beerenmotiv im Allover be-
druckt, Rückseite einfarbig, Baumwoll-
Satin, in zwei Farbstellungen, 2 Größen
Preis ab 79 Euro*/Set

1| BETTÜBERWURF „DELIGHT“
in matter Optik, mit Karomuster und
leichtem Schrumpfeffekt, Baumwolle,
in den Farben Anthrazit oder Sand
Maße 220 x 240 cm **Preis** 299 Euro*

2| PLAID „PART“
schwarz-weiße Strickdecke mit Perl-
muster und feinem braunen Kontrast-
streifen, ohne Fransen, Baumwolle
Maße 130 x 170 cm **Preis** 119 Euro*

3| PLAID „MELANGE“
Strickdecke aus leicht meliertem
Baumwollgarn, ohne Fransen, in den
Farben Rosé, Grau oder Mint
Maße 130 x 170 cm **Preis** 89 Euro*

4| PLAID „DIARY“
Strickdecke mit schwarz-weißem
Karomuster und Hoch-Tief-Struktur,
ohne Fransen, 100% Baumwolle
Maße 130 x 170 cm **Preis** 119 Euro*

5| BETTWÄSCHE „MAGNOLIA“
stilisierter Magnoliendruck im XL-Format
und in zwei Farbstellungen, Rückseite
einfarbig, Baumwoll-Satin, 2 Größen
Preis ab 99 Euro*/Set

6| BETTWÄSCHE „JUST“
helle Linien ergeben feine Karos auf
Vorder- und Rückseite, weicher Baum-
woll-Flanell, beige oder grau, 2 Größen
Preis ab 79 Euro*/Set

7| BETTWÄSCHE „WAVES“
mit einem weich fließenden grafischen
Muster in zwei Farbstellungen bedruckt,
Rückseite uni, Baumwoll-Satin, 2 Größen
Preis ab 99 Euro*/Set

*Alle Preise in Euro inkl. MwSt.; unverbindliche Preisempfehlung Deutschland (Stand 12/2022); Preis bezieht sich auf die abgebildete Produktvariante; technische Änderungen und Irrtümer vorbehalten; weitere Varianten erhältlich.



KISSEN

1| KISSEN „ACROSS“
unifarbene Kissenhülle mit gekreuzten Ziernähten auf der Vorderseite, 55% Leinen, 45% Baumwolle, 6 Farben
Maße 45 x 45 cm **Preis** 25 Euro*

2| KISSEN „SOFT“
unifarbene Kissenhülle, Vorderseite mit zwei sich kreuzenden Ziernähten, 90% Baumwolle, 10% Polyester, 8 Farben
Maße 38 x 38 cm **Preis** 22 Euro*

3| KISSEN „SOLO“
Vorderseite grober Uni, Rückseite glatter Uni, abgerundete Ecken, 54% Polyester, 46% Baumwolle, 8 Farben
Maße 38 x 58 cm **Preis** 25 Euro*

4| KISSEN „DOLCE“
kombiniert zwei Looks und zwei Trendmaterialien: Vorderseite Samtoptik, Rückseite Leinen, 9 Farbkombinationen
Maße 45 x 45 cm **Preis** 19 Euro*

5| KISSEN „SOFT“
Kissenhülle mit Paspel, Vorderseite glatter Uni, Rückseite grober Uni, 90% Baumwolle, 10% Polyester, 8 Farben
Maße 45 x 45 cm **Preis** 25 Euro*

6| KISSEN „SOLO“
Vorderseite grober Uni, Rückseite glatter Uni, abgerundete Ecken, 54% Polyester, 46% Baumwolle, 8 Farben
Maße 38 x 38 cm **Preis** 23 Euro*

1| KISSEN „LOOK“
einfarbige Kissenhülle, offener Stehsaum mit kontrastfarbiger Overlock-Naht, 100% Leinen, weiß oder schwarz
Maße 38 x 38 cm **Preis** 39 Euro*

2| KISSEN „BAY“
einfarbige Kissenhülle aus hochwertigem Bouclé-Garn, 85% Polyester, 15% Polyacryl, weiß, schwarz, grau oder salbei
Maße 43 x 43 cm **Preis** 29 Euro*

3| KISSEN „DELIGHT“
gewebte Kissenhülle, VS Schrumpfge-webe mit Karomuster, RS glatter Uni, 100% Baumwolle, sand oder anthrazit
Maße 45 x 45 cm **Preis** 29 Euro*

4| KISSEN „DESIRE“
VS grober Uni-Stoff in Leinen-Optik, mit Gitterlinien in 4 Farben bestickt, RS glatt, 54% Polyester, 46% Baumwolle
Maße 45 x 45 cm **Preis** 39 Euro*

5| KISSEN „DIRECTION“
zweifarbige gewebt, feine diagonale Streifen, heller Stehsaum, Baumwolle-Kunstfaser-Mix, beige/weiß oder schwarz/weiß
Maße 38 x 58 cm **Preis** 54 Euro*

6| KISSEN „DELICATE“
VS grober Uni-Stoff in Leinen-Optik, mit Blättermotiv bestickt, RS glatt, 54% Polyester, 46% Baumwolle, sand oder grau
Maße 38 x 58 cm **Preis** 39 Euro*

7| KISSEN „BRAVE“
hochwertiger Jacquard mit grafischem Muster, Rückseite Samtoptik schwarz, Viskose-Polyester-Baumwolle-Mix
Maße 45 x 45 cm **Preis** 39 Euro*

8| KISSEN „BOTANY“
hochwertiger Jacquard mit mehrfarbigem Blätterzweig, RS Samtoptik schwarz, Viskose-Polyester-Baumwolle-Mix
Maße 38 x 38 cm **Preis** 39 Euro*

9| KISSEN „BERRIES“
Kissenhülle mit mehrfarbigem Beeren-Blätter-Druck auf hellem Grund, umlaufende Paspel grau, 100% Baumwolle
Maße 45 x 45 cm **Preis** 24 Euro*

*Alle Preise in Euro inkl. MwSt.; unverbindliche Preisempfehlung Deutschland (Stand 12/2022); Preis bezieht sich auf die abgebildete Produktvariante; alle Kissenhüllen ohne Füllung; technische Änderungen und Irrtümer vorbehalten; weitere Varianten erhältlich.

ALLES
NEU



HERBST
2023



KISSEN

1| KISSEN „BRAVE“
hochwertiger Jacquard mit grafischem Muster, Rückseite Samtoptik schwarz, Viskose-Polyester-Baumwolle-Mix
Maße 45 x 45 cm **Preis** 39 Euro*

2| KISSEN „BOTANY“
hochwertiger Jacquard mit mehrfarbigem Blätterzweig, RS Samtoptik schwarz, Viskose-Polyester-Baumwolle-Mix
Maße 38 x 38 cm **Preis** 39 Euro*

3| KISSEN „DIRECTION“
zweifarbig gewebt, feine diagonale Streifen, heller Stehsaum, Baumwolle-Kunstfaser-Mix, schwarz/weiß oder beige/weiß
Maße 38 x 58 cm **Preis** 54 Euro*

4| KISSEN „BAY“
einfarbige Kissenhülle aus hochwertigem Bouclé-Garn, 85% Polyester, 15% Polyacryl, grau, schwarz, weiß oder salbei
Maße 43 x 43 cm **Preis** 29 Euro*

5| KISSEN „MUTE“
edel glänzender Schnitt-Velours mit Streifenmuster, 55% Viskose, 45% Polyester, schwarz oder offwhite
Maße 43 x 43 cm **Preis** 44 Euro*

6| KISSEN „BEST“
Vorderseite schwarz/natur mit mittig aufgenähter zweifarbiger Fransenborte, 73% Baumwolle, 27% Polyester
Maße 38 x 58 cm **Preis** 34 Euro*

7| KISSEN „MOTION“
edel glänzender Schnitt-Velours mit floralem Muster, 55% Viskose, 45% Polyester, offwhite oder schwarz
Maße 43 x 43 cm **Preis** 44 Euro*

8| KISSEN „MUTE“
edel glänzender Schnitt-Velours mit Streifenmuster, 55% Viskose, 45% Polyester, offwhite oder schwarz
Maße 43 x 43 cm **Preis** 44 Euro*

9| KISSEN „MELODY“
hochwertiger, leicht glänzender Jacquard, florales Muster, Fransen an den Seiten, 100% Polyester, offwhite oder schwarz
Maße 35 x 58 cm **Preis** 39 Euro*

10| KISSEN „JOURNEY“
VS matte Unis in zwei Farben, aufgestickter kontrastfarb. Streifen, RS grober Uni, 90% Baumwolle, 10% Polyester
Maße 45 x 45 cm **Preis** 39 Euro*

11| KISSEN „JOIN“
grober Uni-Stoff in Leinen-Optik, VS bestickt im Boho-Stil, RS glatt, 54% Polyester, 46% Baumwolle, 4 Farben
Maße 45 x 45 cm **Preis** 34 Euro*

12| KISSEN „JOYFUL“
VS matter Uni natur mit aufgestickten Vögeln in 3 Farben, RS glatt, 90% Baumwolle, 10% Polyester, 2 Farbstellungen
Maße 38 x 58 cm **Preis** 39 Euro*

13| KISSEN „BAY“
einfarbige Kissenhülle aus hochwertigem Bouclé-Garn, 85% Polyester, 15% Polyacryl, weiß, schwarz, grau oder salbei
Maße 43 x 43 cm **Preis** 29 Euro*

14| KISSEN „MAGNOLIA“
VS matter Uni mit Blüten-Applikation, RS Micro-Velvet einfarbig, 90% Baumwolle, 10% Polyester, 2 Farbstellungen
Maße 45 x 45 cm **Preis** 39 Euro*

15| KISSEN „MAGIC“
VS matter Uni/Micro-Velvet mit Stickerei, mehrfarbig, Streifen, RS Micro-Velvet uni, 90% Baumwolle, 10% Polyester
Maße 38 x 58 cm **Preis** 39 Euro*

*Alle Preise in Euro inkl. MwSt.; unverbindliche Preisempfehlung Deutschland (Stand 12/2022); Preis bezieht sich auf die abgebildete Produktvariante; alle Kissenhüllen ohne Füllung; technische Änderungen und Irrtümer vorbehalten; weitere Varianten erhältlich.

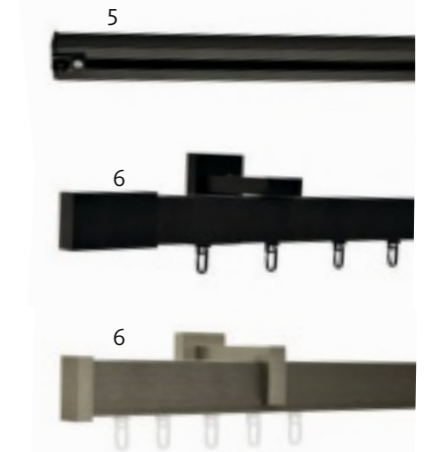
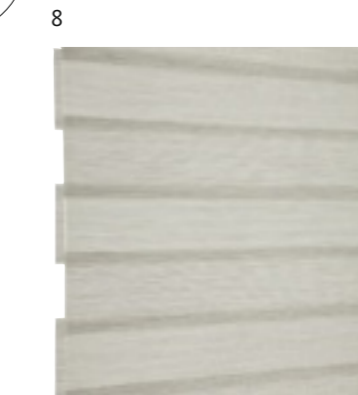

ALLES NEU

ALLES NEU

SICHT-SCHUTZ

1| VORHANG „BLOSSOM“
leicht lichtdurchlässiger Fertigschal mit buntem Blüten- und Blätterdruck, verdecktes Schlaufenband, 100 % Baumwolle
Maße 130 x 250 cm **Preis** 59 Euro*

2| VORHANG „BERRIES“
leicht lichtdurchlässiger Fertigschal mit buntem Blätter- und Beerendruck, verdecktes Schlaufenband, 100 % Baumwolle
Maße 130 x 250 cm **Preis** 59 Euro*

3| VORHANG „LINEAR“
leicht lichtdurchlässig, mit eingewebten Längsstreifen aus weichem Effektgarn, edler Naturlook, 100 % Polyester
Maße 130 x 250 cm **Preis** 69 Euro*

4| VORHANG „DEEP“
einfarbiger Ausbrenner mit grafischem Muster, edler Naturlook, 38 % Baumwolle, 38 % Viskose, 24 % Polyester
Maße 125 x 250 cm **Preis** 109 Euro*

5| VORHANG „COTTAGE“
leicht lichtdurchlässiger Fertigschal mit aufgesticktem Karomuster (Effektgarn), edler Naturlook, Mischgewebe mit Leinen
Maße 125 x 250 cm **Preis** 99 Euro*

6| VORHANG „BREEZE“
leicht lichtdurchlässig, edle Leinenoptik, weicher Griff, Mischgewebe mit hohem Leinen-Anteil, in Offwhite oder Natur
Maße 130 x 250 cm **Preis** 89 Euro*

1| VORHANGSTANGE „LEON“
Metall, hier: einläufig mit Innenlauf, schwarz matt/Edelstahloptik, Wandträger, Endkappen, ohne Ringe/Gleiter
Maße ø 20 mm **Preis** ab 62 Euro*

2| VORHANGSTANGE „MIRA“
FSC-zertifiziertes Holz, inklusive Wandträger und Endkappen, ohne Ringe, hier: Farbe „Castell-Eiche“, 3 Farben, 3 Längen
Maße ø 25 mm **Preis** ab 49 Euro*/Set

3| VORHANGSTANGE „LEON“
Metall, hier: zweiläufig mit Innenlauf, schwarz matt/Edelstahloptik, Wandträger, Endkappen, Ringe, 3 Farben, 3 Längen
Maße ø 20 mm **Preis** ab 122 Euro*

4| VORHANGSTANGE „LEON“
Metall, hier: zweiläufig mit Innenlauf, Edelstahloptik, Wandträger, Endkappe, Endstück Kugel, Gleiter, 3 Farben, 3 Längen
Maße ø 20 mm **Preis** ab 121 Euro*

5| SCHIENEN-SET „EMILIA“
hier: Aluminium schwarz matt, inklusive Endkappen und Deckenträger, Laufkanalbreite ca. 6 mm, 2 Farben, 3 Längen
Maße 22 x 17 mm **Preis** ab 16 Euro*/Set

6| VORHANGSTANGE „MATTEO“
Metall, hier: einläufig schwarz matt/Stahl gebürstet, Wandträger/Wandträger slim, Endstück Struktur/Endkappe, ohne Gleiter
Maße 14 x 35 mm **Preis** ab 83 Euro*

7| TAGESLICHTROLLO „TIZIA“
blickdichter, lichtdurchlässiger Stoff, auch für die einfache Klemm-Montage, Kette transparent, 5 Farben, 7 Größen
Maße 45 x 150 cm **Preis** 29 Euro*

8| DOPPELROLLO „TILDA“
zwei gegenläufige Stofflagen mit Struktur, abwechselnd blickdichte und transparente Streifen, 4 Farben, 7 Größen
Maße 45 x 150 cm **Preis** 39 Euro*

9| PLISSEE „MILLA“
blickdichter, lichtdurchlässiger Stoff in Crush-Optik, innovative Träger- und Montagetechnik, 5 Farben, 9 Größen
Maße 40 x 130 cm **Preis** 29 Euro*

*Alle Preise in Euro inkl. MwSt.; unverbindliche Preisempfehlung Deutschland (Stand 12/2022); Preis bezieht sich auf die abgebildete Produktvariante; Maße: ca.-Angaben; technische Änderungen und Irrtümer vorbehalten; weitere Varianten erhältlich.

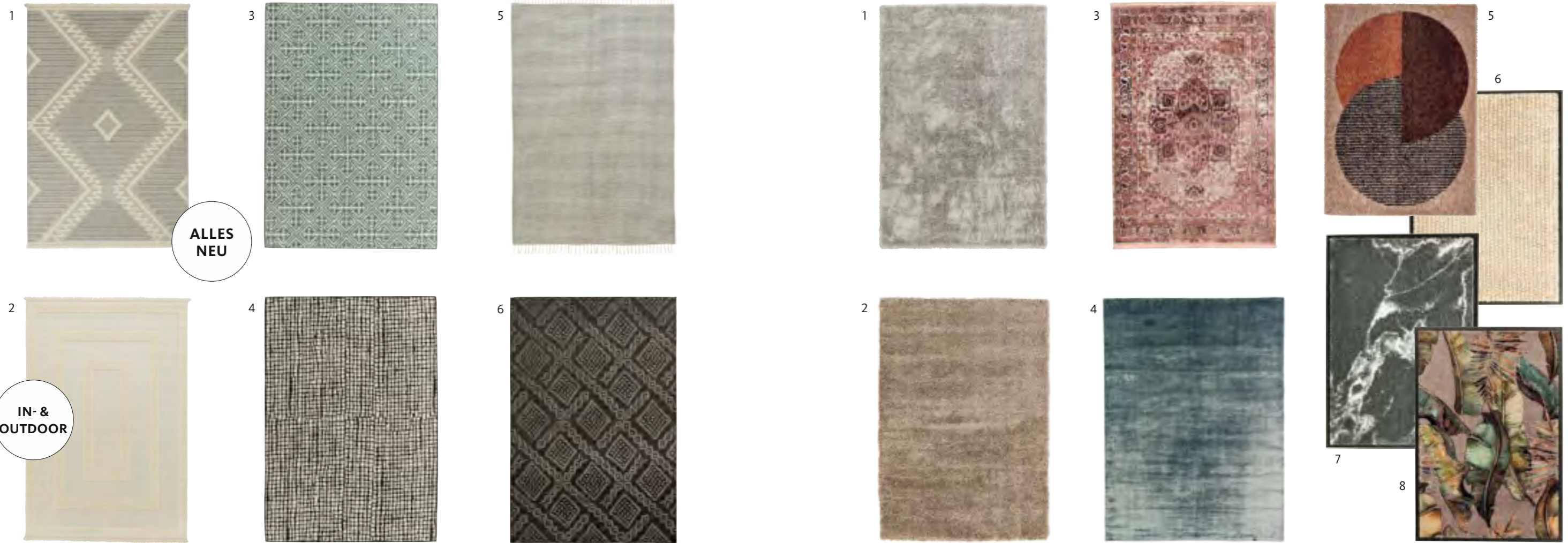

TEPPICHE

1| TEPPICH „SUMMER“
 pflegeleichter, robuster Webteppich mit Hoch-Tief-Struktur, 100 % Polypropylen, 6 Dessins, 4 Größen + teilw. Wunschmaß
Maße 160 x 230 cm **Preis** 199 Euro*

2| TEPPICH „SUMMER“
 pflegeleichter, robuster Webteppich mit Hoch-Tief-Struktur, 100 % Polypropylen, 6 Dessins, 4 Größen + teilw. Wunschmaß
Maße 160 x 230 cm **Preis** 199 Euro*

3| TEPPICH „PARKLAND“
 pflegeleichtes, robustes Flachgewebe, 100 % Polypropylen, 4 Unis, 4 Dessins, 5 Größen und im Wunschmaß
Maße 170 x 240 cm **Preis** 249 Euro*

4| TEPPICH „PARKLAND“
 pflegeleichtes, robustes Flachgewebe, 100 % Polypropylen, 4 Unis, 4 Dessins, 5 Größen und im Wunschmaß
Maße 170 x 240 cm **Preis** 249 Euro*

5| TEPPICH „COTTAGE“
 Indoor-Webteppich mit Fransen, 100 % recycelte Baumwolle, waschbar, 4 Farbstellungen, 3 Größen
Maße 160 x 230 cm **Preis** 149 Euro*

6| TEPPICH „SPRING“
 wetterfester Teppich für In- und Outdoor, Hoch-Tief-Struktur, 100 % Polypropylen, 2 Farbstellungen, 4 Größen + Wunschmaß
Maße 160 x 230 cm **Preis** 199 Euro*

1| TEPPICH „HEAVEN“
 Shaggy im Natur-Look mit mattem, dichtem Flor, 100 % Polyester, 5 Farben, 5 Größen und im Wunschmaß
Maße 160 x 230 cm **Preis** 399 Euro*

2| TEPPICH „SAVAGE“
 Shaggy mit langem, leicht gedrehtem Flor, 100 % Polypropylen, 5 Farben, 5 Größen und im Wunschmaß
Maße 160 x 230 cm **Preis** 359 Euro*

3| TEPPICH „VELVET“
 kurzfloriger Orientteppich mit Fransen, per Hand stückgefärbt, 50 % Viskose, 50 % Polyester, 4 Dessins, 4 Größen
Maße 160 x 230 cm **Preis** 549 Euro*

4| TEPPICH „AURA“
 handgefertigter Teppich mit seidigem Flor, 95 % Viskose, 5 % Polyester, 4 Farben, 3 Größen und im Sondermaß
Maße 170 x 240 cm **Preis** 1099 Euro*

5| SAUBERLAUF „MANHATTAN“
 ohne Trittrand, verschiedene Dessins, 2 Größen, ausgewählte Dessins im Wunschmaß, 100 % Polyamid
Maße 50 x 70 cm **Preis** 35 Euro*

6| SAUBERLAUF „MIAMI“
 mit Trittrand, verschiedene Dessins, 3 Größen, ausgewählte Dessins im Wunschmaß, 100 % Polyamid
Maße 50 x 70 cm **Preis** 35 Euro*

7| SAUBERLAUF „MIAMI“
 mit Trittrand, verschiedene Dessins, 3 Größen, ausgewählte Dessins im Wunschmaß, 100 % Polyamid
Maße 50 x 70 cm **Preis** 35 Euro*

8| SAUBERLAUF „MIAMI“
 mit Trittrand, verschiedene Dessins, 3 Größen, ausgewählte Dessins im Wunschmaß, 100 % Polyamid
Maße 50 x 70 cm **Preis** 35 Euro*

*Alle Preise in Euro inkl. MwSt.; unverbindliche Preisempfehlung Deutschland (Stand 12/2022); Preis bezieht sich auf die abgebildete Produktvariante; Maße: ca.-Angaben; technische Änderungen und Irrtümer vorbehalten; weitere Varianten erhältlich.

1



NEU
2023

3



5



2



NEU
2023

4



6



TEPPICHE

1| TEPPICH „MAGIC“

schimmernder Kurzflor, kurze Fransen,
50 % Viskose, 50 % Acryl, 3 Dessins in je
3 Farbstellungen, 4 Größen + Wunschmaß
Maße 160 x 235 cm **Preis** 499 Euro*

2| TEPPICH „MAGIC“

schimmernder Kurzflor, kurze Fransen,
50 % Viskose, 50 % Acryl, 3 Dessins in je
3 Farbstellungen, 4 Größen + Wunschmaß
Maße 160 x 235 cm **Preis** 499 Euro*

3| TEPPICH „MYSTIK“

kurzfloriger Webteppich im angesagten
Vintage-Look aus 100 % Polyester,
12 Dessins, 4 Größen, teilw. Wunschmaß
Maße 160 x 235 cm **Preis** 429 Euro*

4| TEPPICH „VISION“

seidig schimmernder Kurzflor, kurze Fran-
sen, 50 % Viskose, 50 % Acryl, 3 Dessins,
2 Farbstellungen, 4 Größen + Wunschmaß
Maße 160 x 230 cm **Preis** 819 Euro*

5| TEPPICH „LUNA“

Handwebteppich aus natürlichem Baum-
wolle-Wolle-Viskose-Mix mit glänzendem
Lurex-Akzentgarn, 3 Größen + Sondermaß
Maße 170 x 240 cm **Preis** 709 Euro*

6| TEPPICH „BOTANA“

handgewebt, Blockstreifen mit Mustern
u. Fadeneffekten, 100 % Wolle, 2 Dessins,
2 Farbstellungen, 3 Größen + Sondermaß
Maße 170 x 240 cm **Preis** 539 Euro*



*Alle Preise in Euro inkl. MwSt.; unverbindliche Preisempfehlung Deutschland (Stand 12/2022); Preis bezieht sich auf die abgebildete Produktvariante; Maße: ca.-Angaben; technische Änderungen und Irrtümer vorbehalten; weitere Modellvarianten erhältlich.



BAD

1| BADTEPPICH „BAHAMAS“
einfarbig, zeitlos schlichtes Dessin, beidseitig nutzbar, waschbar bei 30 Grad, 100 % Baumwolle, 7 Farben, 3 Größen
Maße 40 x 60 cm **Preis** 35 Euro*

2| BADTEPPICH „BAHAMAS“
einfarbig mit Bordüre, das Dessin ist auf der Rückseite entgegengesetzt, 100 % Baumwolle, 4 Farben, 2 Größen
Maße 60 x 90 cm **Preis** 75 Euro*

3| BADTEPPICH „BALI“
kuschelige Haptik, rutschhemmende Beschichtung auf der Unterseite, 100 % Polyester, 6 Farben, 3 Größen
Maße 40 x 60 cm **Preis** 29 Euro*

4| BADTEPPICH „BAHAMAS“
einfarbig mit Streifen, das Dessin ist auf der Rückseite entgegengesetzt, 100 % Baumwolle, 4 Farben, 2 Größen
Maße 60 x 90 cm **Preis** 75 Euro*

5| FROTTIER-SERIE „SENSE“
edle Frottier-Serie, Handtuch, Dusch-
tuch, Gästehandtuch oder Waschhand-
schuh, 100 % Baumwolle, je 8 Farben,
ab Herbst 2023 erhältlich

6| FROTTIER-SERIE „CUDDLY“
flauschiges Frottier, Handtuch, Dusch-
tuch, Gästehandtuch oder Waschhand-
schuh, 100 % Baumwolle, je 8 Farben
Maße 50 x 100 cm **Preis** 14 Euro*



*Alle Preise in Euro inkl. MwSt.; unverbindliche Preisempfehlung Deutschland (Stand 12/2022); Preis bezieht sich auf die abgebildete Produktvariante; Maße: ca.-Angaben; technische Änderungen und Irrtümer vorbehalten; weitere Varianten erhältlich.



BAD

1| BADMÖBEL „STOCKHOLM“
individuell konfigurierbar, hier: Eichendekor, Griffleisten, Spiegelschrank und Waschtisch mit Unterschrank
Kombi-Preis 1799 Euro*

2| BADMÖBEL „BILBAO“
Dekor „Cosmos Grey matt“, Griffleisten mattschwarz, Waschtisch mit Unterschrank und Spiegel mit dimmbarer LED
Kombi-Preis 3219 Euro*

3| BADMÖBEL „BARCELONA“
Dekor „Eiche Halifax“, Metallgestell, Spiegel mit dimmbarer LED, Glasablage, Waschtisch mit Unterschrank, Regal
Kombi-Preis 4699 Euro*

ZU 1| SCHRANK „STOCKHOLM“
1-türiger Hängeschrank, individuell konfigurierbar, hier: Eichendekor, Griffleisten
Maße B 30 x H 134 x T 30 cm
Preis 349 Euro*

ZU 2| SCHRANK „BILBAO“
2-türiger Hängeschrank, Dekor „Cosmos Grey matt“, Griffleisten mattschwarz
Maße B 32 x H 165 x T 34 cm
Preis 419 Euro*

ZU 3| SCHRANK „BARCELONA“
mit einer Tür und zwei Schubkästen, Dekor „Eiche Halifax“, Metallgestell
Maße B 30 x H 157 x T 30 cm
Preis 969 Euro*

1| DUSCHSYSTEM „GLAIA“
Überkopf- und Handbrause, Thermostatischer mit Temperaturbegrenzung, wasser- und energiesparend, in 2 Farben
Preis ab 249 Euro*

2| DUSCHSYSTEM „VERINA“
zum Anschluss an eine vorhandene Duscharmatur, Umstellung per Druckknopf, in 3 Farben, hier: mattschwarz
Preis ab 139 Euro*

3| DUSCHSYSTEM „BIELLA“
zum Anschluss an eine vorhandene Duscharmatur, Umstellung per Druckknopf, in 3 Farben, hier: „Industrial“
Preis ab 119 Euro*

4| DUSCHTHERMOSTAT „DICU“
mit Temperatur-Begrenzung, hält die eingestellte Temperatur für die Dauer der Nutzung, in Chrom, Mattschwarz oder „Industrial“
Preis ab 99 Euro*

5| ARMATUR „VIOLA“
Wasserspar-Mischdüse, inklusive Kombi-Pop-up-Verschluss, in drei Farben und zwei Größen erhältlich, hier: Größe M
Maße H 20 cm **Preis ab 89 Euro***

6| ARMATUR „KADIA“
Wasserspar-Mischdüse, Kaltwasser in Hebel-Mittelstellung, inklusive Kombi-Pop-up-Verschluss, 3 Farben, 2 Größen
Maße H 20 cm **Preis ab 89 Euro***

7| WC „ANTUS“
spülrandloses, deshalb leicht zu reinigendes WC mit passendem WC-Sitz, weiß glänzend
Preis 249 Euro*

8| WC „ANTUS“
spülrandloses, deshalb leicht zu reinigendes WC mit passendem WC-Sitz, schwarz matt
Preis 309 Euro*

*Alle Preise in Euro inkl. MwSt.; unverbindliche Preisempfehlung Deutschland (Stand 12/2022); Preis bezieht sich auf die abgebildete Produktvariante; Badmöbel auch einzeln erhältlich; Armaturen: Materialauswahl gemäß der deutschen Trinkwasserverordnung; technische Änderungen und Irrtümer vorbehalten; weitere Modellvarianten erhältlich.



BAD

1| DUSCHABTRENNUNG „FIT“
Drehtür mit Seitenwand, verchromt,
Klarglas 8 mm (ESG)
Maße B (l) 110 x B (r) 140 x H 210 cm
Preis 2115 Euro*

2| DUSCHABTRENNUNG „FIT“
Drehfalttür in Nische, verchromt,
rahmenlos, Klarglas 8 mm (ESG)
Maße B 110 x H 210 cm
Preis 1690 Euro*

3| DUSCHABTRENNUNG „FIT“
Eckkabine, 2 Drehtüren + 2 Festteile, Alumi-
nium schwarz eloxiert, Klarglas 8 mm (ESG)
Maße B (l) 140 x B (r) 140 x H 210 cm
Preis 2765 Euro*

4| DUSCHABTRENNUNG „FIT“
Walk-in-Schiebeelement + Seitenwand, Alumi-
nium silbermatt eloxiert, Klarglas 8 mm (ESG)
Maße B (l) 140 x B (r) 150 x H 210 cm
Preis 3025 Euro*



*Alle Preise in Euro inkl. MwSt.; unverbindliche Preisempfehlung Deutschland (Stand 12/2022); Preis bezieht sich auf die abgebildete Produktvariante; Duschtrennungen: rahmenlos montierbar; Anpassung von Höhe und Breite (Verkleinerung) ohne Aufpreis möglich; technische Änderungen und Irrtümer vorbehalten; weitere Varianten erhältlich.

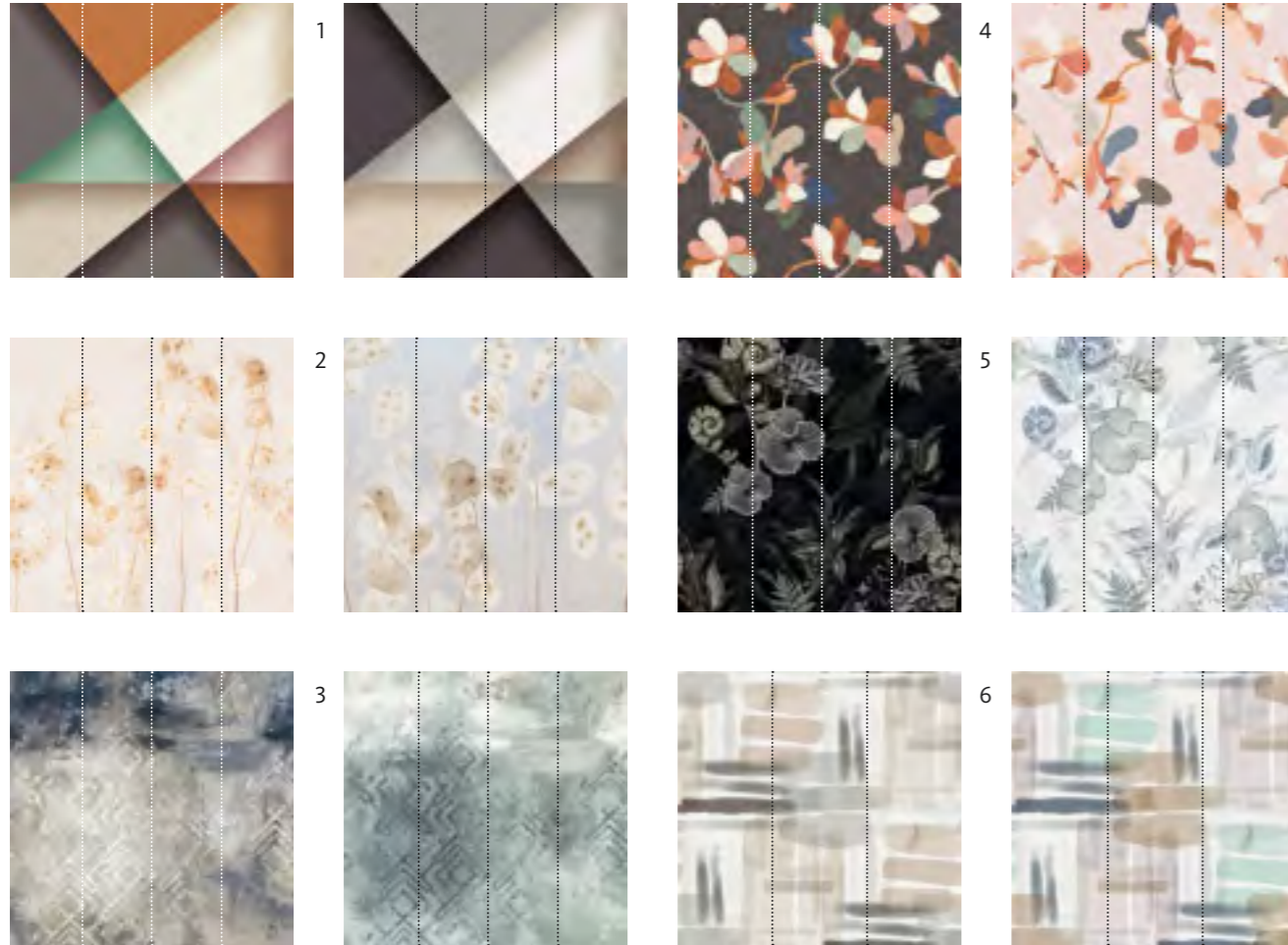

TAPETEN

1| DIGITALTAPETE „GEOMETRY“
Ein Wandbild, das geometrische Formen und Farbkontraste zur Kunstform erklärt. Digitaldruck, 4 Bahnen, 2 Farbstellungen
Maße H 2,70 x B 2,12 m **Preis** 102 Euro*

2| DIGITALTAPETE „LUNARIA“
Mit den Silberblättern in sanften Tönen zieht ein romantisches Naturmotiv zu Hause ein. 4 Bahnen, 2 Farbstellungen
Maße H 2,70 x B 2,12 m **Preis** 102 Euro*

3| „MEANDER PANORAMIC“
Das geometrische Muster auf lebendigem Fond spielt mit dem Vintage-Look. Digitaldruck, 4 Bahnen, 2 Farbstellungen
Maße H 2,70 x B 2,12 m **Preis** 102 Euro*

4| DIGITALTAPETE „MAGNOLIA“
Wunderschöne XXL-Magnolienblüten verzaubern in betörenden Farbnuancen. Wandbild auf 4 Bahnen, 2 Farbstellungen
Maße H 2,70 x B 2,12 m **Preis** 102 Euro*

5| DIGITALTAPETE „MELODY“
Filigran gezeichnete, fein kolorierte Farne, Blüten und Blätter treffen auf Extravaganz. 4 Bahnen, 2 Farbstellungen
Maße H 2,70 x B 2,12 m **Preis** 102 Euro*

6| DIGITALTAPETE „PASTEL“
Breite Pinselstriche in Aquarell-Technik addieren sich zu einem grafischen Muster. Wandbild auf 3 Bahnen, 2 Farbstellungen
Maße H 2,70 x B 1,59 m **Preis** 77 Euro*



*Alle Preise in Euro inkl. MwSt.; unverbindliche Preisempfehlung Deutschland (Stand 12/2022); Preis bezieht sich auf die abgebildete Produktvariante; technische Änderungen und Irrtümer vorbehalten; weitere Varianten erhältlich.



TAPETEN

1| MUSTERTAPETE „MEANDER“
geometrisches Muster im Used-Look auf lebendigem Fond mit Hoch-Tief-Struktur, Rotationsdruck, sieben Farbstellungen
Preis 47 Euro*/Rolle (10,05 x 0,53 m)

2| „MEADOW“, „HERINGBONE“
Meadow: Blütendolden (Bild rechts) in drei Farbstellungen; „Herringbone“: Fischgrätmuster in zwei Farbstellungen
Preis 47 Euro*/Rolle (10,05 x 0,53 m)

3| MUSTERTAPETE „MUTE“
versetztes Streifenmuster, Wechsel von glatten, glänzenden Linien mit Linien in Bouclé-Struktur, drei Farbstellungen
Preis 47 Euro*/Rolle (10,05 x 0,53 m)

PASSENDER UNI „PATINA“
falscher Uni mit einer wolkigen Beton-Struktur, passt zu „Meander“, Vlies, Rotationsdruck, sieben Farbstellungen
Preis 47 Euro*/Rolle (10,05 x 0,53 m)

PASSENDER UNI „MESH“
falscher Uni mit textiler Struktur, passt zu „Meadow“ und „Herringbone“, Vlies, Rotationsdruck, sieben Farbstellungen
Preis 47 Euro*/Rolle (10,05 x 0,53 m)

PASSENDER UNI „BOUCLÉ“
an eleganten Bouclé-Stoff erinnernder falscher Uni, passend zur Tapete „Mute“, Vlies, Rotationsdruck, vier Farbstellungen
Preis 47 Euro*/Rolle (10,05 x 0,53 m)



*Alle Preise in Euro inkl. MwSt.; unverbindliche Preisempfehlung Deutschland (Stand 12/2022); Preis bezieht sich auf die abgebildete Produktvariante; technische Änderungen und Irrtümer vorbehalten; weitere Varianten erhältlich.

BLÜTENZAUBER	MUSCHELLIEBE	SOMMERTAG	SCHNEE- GESTÖBER
HERBSTRASCHELN	KIRSCHBLÜTEN- MEER	ROSENDUFT	SANDBRISE
HOLZKUNST	KÜSTENNEBEL	WOLKENSPIEL	WINDSTILLE
WALDGEFLÜSTER	FRÜHLINGS- ERWACHEN	EUKALYPTUSWALD	BACHPLÄTSCHERN
NACHTHIMMEL	DONNERWETTER	WELLENKLANG	BERGSEERUHE

NEU
2023



FARBEN

1| „NATURELL KREIDEFARBE“
pudermatte Wand- und Deckenfarbe für ein natürliches Ambiente, vegane Rezeptur, 2,5 Liter reichen für ca. 30 m² Wandfläche **Preis** 40 Euro*/2,5 Liter

2| „NATURELL MÖBELSCHUTZ“
transparente, hochstrapazierfähige Oberflächenversiegelung für den Anstrich auf Holzmöbeln, 0,5 Liter reichen für bis zu 5 m² **Preis** 18 Euro*/0,5 Liter

KLASSISCHES SCHIEFERGRAU	WARMES ERDBRAUN	FREUNDLICHES GOLDGELB	GEFÜHLVOLLES HERZENSROT	UNENDLICHES TIEFSEEBLAU	BESINNLICHES WALDGRÜN
DYNAMISCHES PLATINGRAU	GEMÜTLICHES WOLLBEIGE	HEITERES SONNENGELB	ENGLISCHES ROSENROT	INSPIRIERENDES HORIZONTBLAU	ERHABENES AGAVENGRÜN
ZEITLOSES VULKANGRAU	EDLES KASCHMIRBRAUN	BELEBENDES CHAMPAGNERGELB	STILVOLLES OPALVIOLETT	ENTSPANNTES NORDISCHBLAU	AUSGEGLICHENES PINIENGRÜN
ÄSTHETISCHES BETONGRAU	WEICHES STRANDBEIGE	VERTRÄUMTES WÜSTENGELB	ELEGANTES PUDERROSA	KLARES EISBLAU	HARMONISCHES JADEGRÜN
SANFTES SEIDENGRAU	LEICHTES LEINENBEIGE	FEINES PERGAMENTGELB	DEZENTES KRISTALLROSA	EWIGES LICHTBLAU	RUHIGES SALBEIGRÜN

SONDER-
EDITION

STOLZES FELSGRAU	ZAUBERHAFTES HERBSTBRAUN	WOHLIGES NATURBEIGE	ROMANTISCHES PFINGSTROSENROSÉ	CHARMANTES PETROLBLAU	MALERISCHES KUPFERGRÜN
---------------------	-----------------------------	------------------------	----------------------------------	--------------------------	---------------------------

1| „DESIGNFARBEN“
Wand- und Deckenfarbe in Premium-Qualität mit edlen Farbpigmenten, 2,5 Liter reichen für ca. 30 m² Wandfläche **Preis** 40 Euro*/2,5 Liter

2| SONDEREDITION
zusätzlich zu den 30 „Designfarben“-Standardtönen gibt es 2023 eine auf ein Jahr limitierte Sonderedition mit sechs Farbtönen **Preis** 40 Euro*/2,5 Liter

*Alle Preise in Euro inkl. MwSt.; unverbindliche Preisempfehlung Deutschland (Stand 12/2022); Farbtonabweichungen vom Original drucktechnisch bedingt; technische Änderungen und Irrtümer vorbehalten; weitere Gebindegrößen erhältlich.



FARBEN

1| „TRENDFARBEN“
matte Wand- und Deckenfarbe mit Touch-Protect-Ausstattung, 2,5 Liter reichen für ca. 20–30 m² Wandfläche
Preis 30 Euro*/2,5 Liter

2| „TRENDFARBEN“
matte Wand- und Deckenfarbe, alle Farbtöne gibt es auch zum Testen im praktischen Mini-Gebinde
Preis ca. 2 Euro*/50 Milliliter

3| „GLIMMERFARBE“
matte Wandfarbe mit Glitzerpartikeln, im Farbmischcenter im Wunschton mischbar, in einigen Märkten in 8 Tönen fertig abgetönt
Preis 35 Euro*/2,5 Liter

4| „STONE-OPTIK“
benötigt: Grundfarbe, Effektlasur und Effektzusatz, erhältlich in den Varianten „Sandstein“ (beige) und „Kalkstein“ (grau)
Preis ca. 5 Euro*/m²

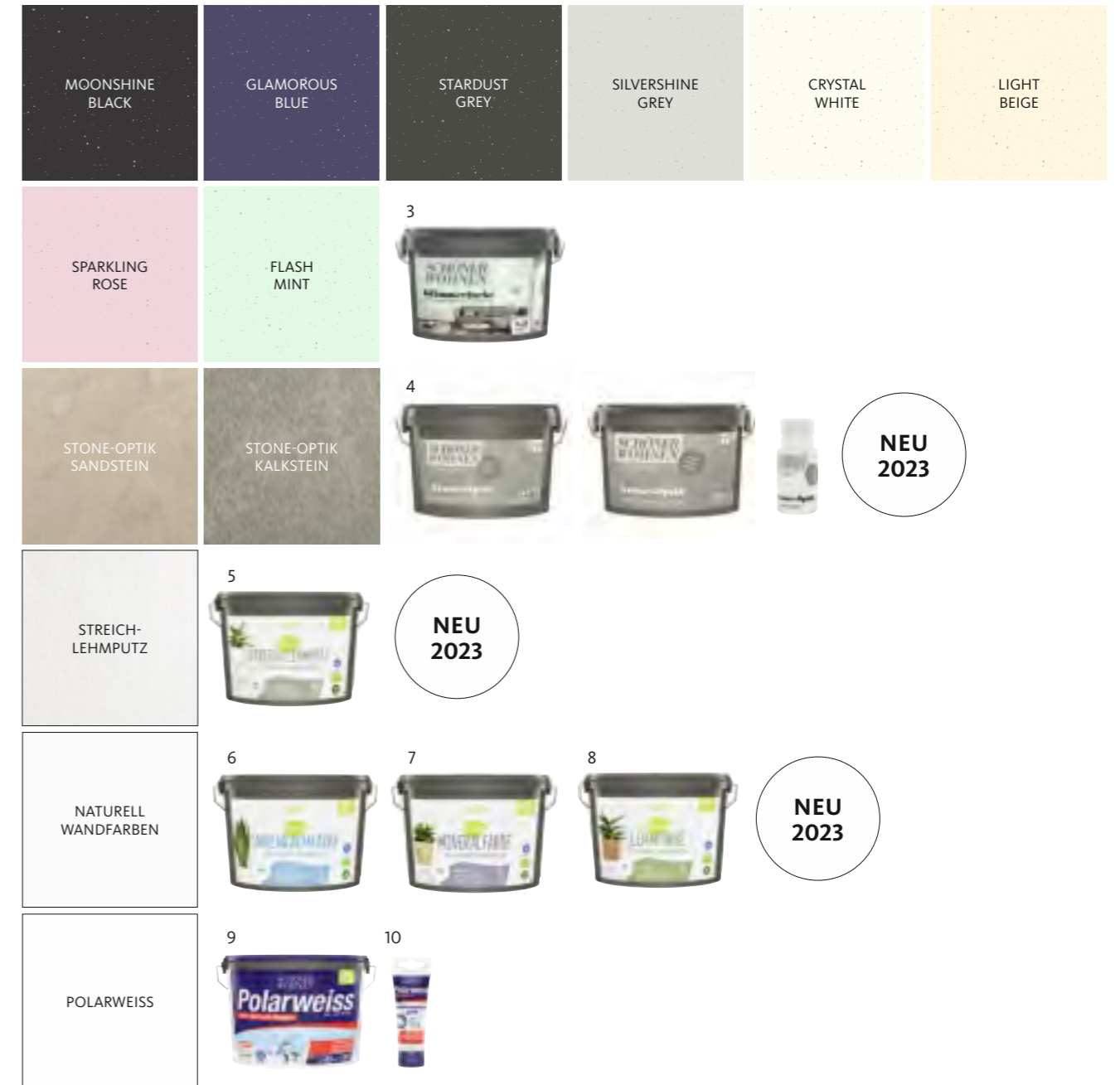

5| „NATURELL STREICH-LEHMPUTZ“
feuchtigkeitsregulierender Strukturputz mit natürlicher Porzellanerde, feine Körnung, roll- u. streichfähig, 16 kg reichen für ca. 24 m²
Preis 53 Euro*/16 kg

6| „NATURELL INNENRAUMFARBE“
matte Innendispersionsfarbe für ein gesundes Wohnraumklima, sehr hohe Deckkraft, 10 Liter für ca. 70 m² Wandfläche
Preis 47 Euro*/10 Liter

7| „NATURELL MINERALFARBE“
matte, mineralische Wand- und Deckenfarbe auf natürlicher Silikatbasis, 10 Liter reichen für bis zu 60 m² Wandfläche
Preis 48 Euro*/10 Liter

8| „NATURELL LEHMFARBE“
hochdeckende Wand- und Deckenfarbe mit hohem Lehmanteil und natürlicher Porzellanerde, 10 Liter für ca. 60 m² Wandfläche
Preis 53 Euro*/10 Liter

9| „POLARWEISS“
matte Innendispersionsfarbe, extreme Deckkraft, besonders ergiebig, 10 Liter reichen für bis zu 85 m² Wandfläche
Preis 55 Euro*/10 Liter

10| „POLARWEISS“
matte Innendispersionsfarbe mit extremer Deckkraft in der praktischen Tube zum schnellen Ausbessern von Flecken
Preis ca. 5 Euro*/Tube

*Alle Preise in Euro inkl. MwSt.; unverbindliche Preisempfehlung Deutschland (Stand 12/2022); Farbtonabweichungen vom Original drucktechnisch bedingt; technische Änderungen und Irrtümer vorbehalten; weitere Gebindegrößen erhältlich.

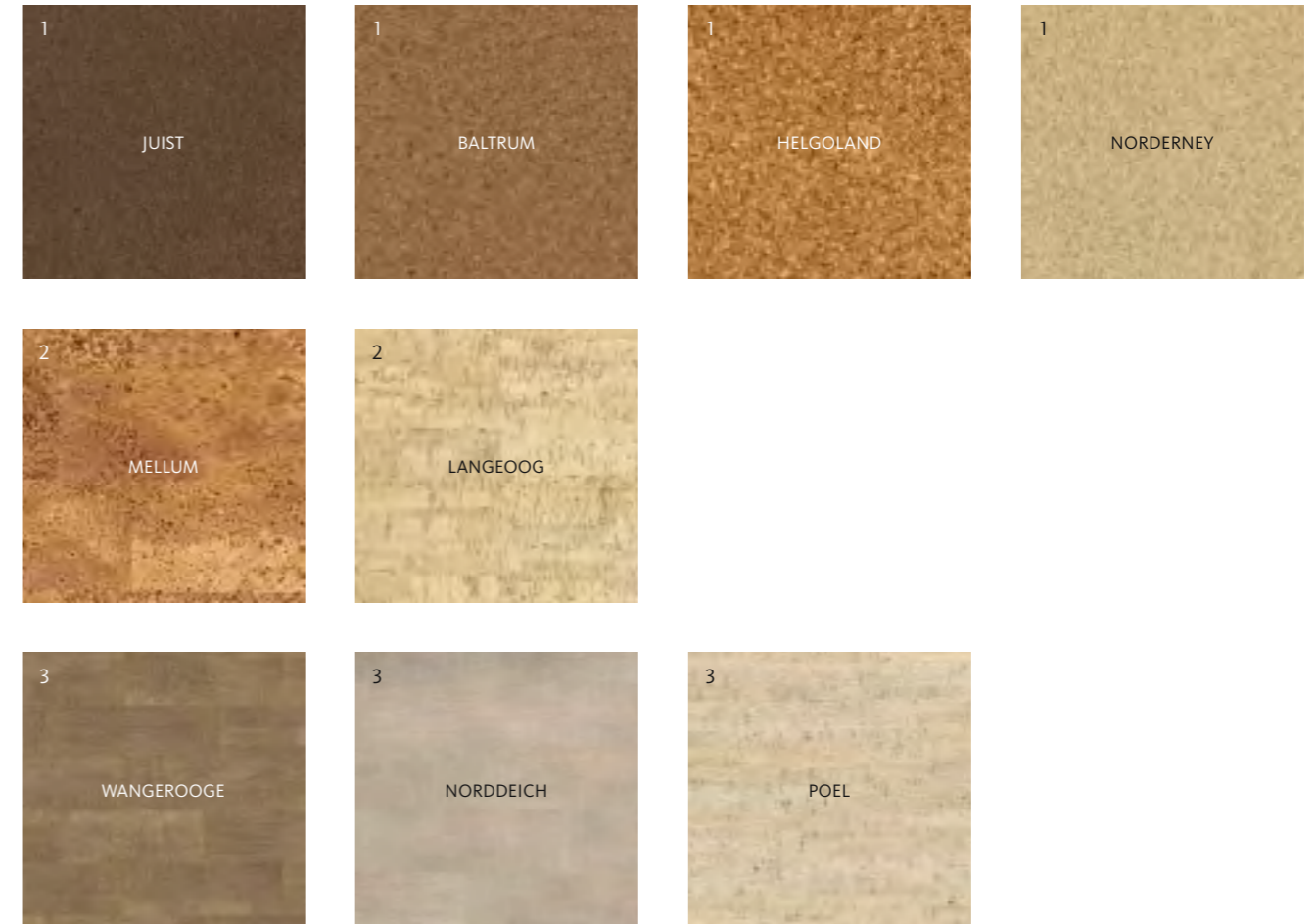
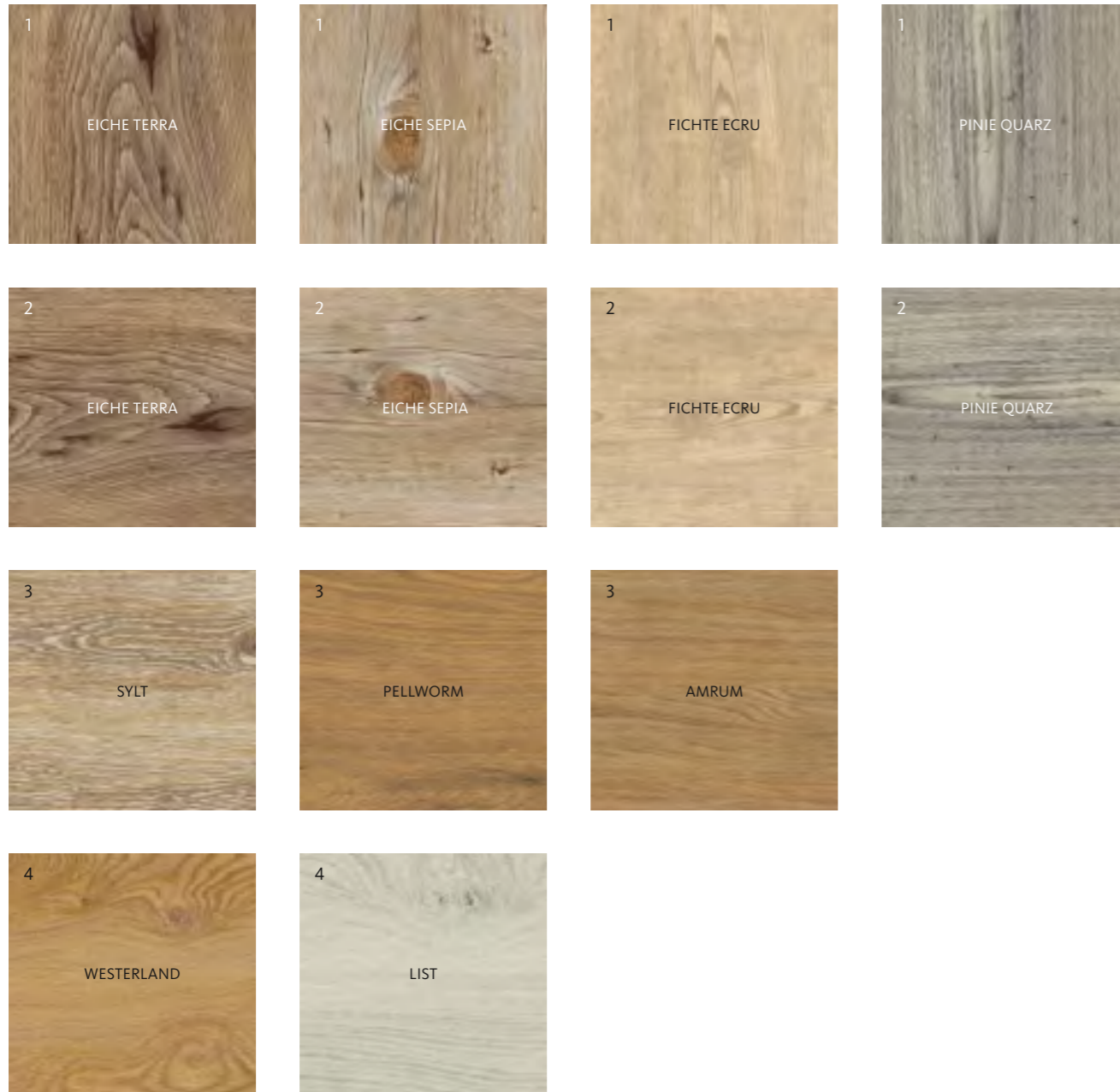

BÖDEN

1| „DESIGN NATURAL“

Designboden, Mehrschichtaufbau Kork/
Vinyl auf HDF-Träger, leimlose Verlegung
Maße L 122 x B 18,5 x H 1,05 cm
Preis 39 Euro*/m²

2| „AQUA KOMFORT“

wasserfester Designboden mit Korkkern
für Wohnräume, Küchen und fürs Bad
Maße L 122,5 x B 19,5 x H 0,6 cm
Preis 42 Euro*/m²

3| KORKBODEN

Holzdekor, natürliche Kork-Eigen-
schaften, leimlose Verlegung
Maße L 122 x B 18,5 x H 1,05 cm
Preis 34 Euro*/m²

4| KORKBODEN

Holzdekor, natürliche Eigenschaften,
geringe Aufbauhöhe, leimlose Verlegung
Maße L 122 x B 18,5 x H 0,85 cm
Preis 33 Euro*/m²

1| KORKBODEN

sehr feine bis typisch grobkörnige
Granulatoptik, leimlose Verlegung
Maße L 90,5 x B 29,5 x H 1,05 cm
Preis 23 Euro*/m²

2| KORKBODEN

Korkrinden-Optik, natürliche Kork-
Eigenschaften, leimlose Verlegung
Maße L 90,5 x B 29,5 x H 1,05 cm
Preis 31 Euro*/m²

3| KORKBODEN

moderne Korkrinden-Optik, natürliche
Kork-Eigenschaften, leimlose Verlegung
Maße L 90,5 x B 29,5 x H 1,05 cm
Preis 36 Euro*/m²

*Alle Preise in Euro inkl. MwSt.; unverbindliche Preisempfehlung Deutschland (Stand 12/2022);
Preis bezieht sich auf die abgebildete Produktvariante; technische Änderungen und Irrtümer vorbehalten.



FLIESEN

1| FLIESE „STARDUST“

Wand-/Bodenfliese mit feinen Splitter-Einschlüssen, 8 Farbtöne, 4 Formate
Maße 60 x 60 x 0,8 cm
Preis 66 Euro*/m²

2| DEKOR „STARDUST GALAXY“

Dekorfliese mit facettenreichem Farbspiel, vereint alle 8 Farbtöne, 2 Formate
Maße 60 x 60 x 0,8 cm
Preis 66 Euro*/m²

3| DEKOR „URBAN WEAVE“

Dekorfliese mit zarten Ornamenten, variiert je nach Farbton, 6 Farbt., 3 Formate
Maße 60 x 60 x 0,8 cm
Preis 61 Euro*/m²

4| FLIESE „URBAN“

Feinsteinzeug in moderner Betonoptik, In- & Outdoor, 6 Farbtöne, 7 Formate
Maße 100 x 100 x 0,6 cm
Preis 98 Euro*/m²

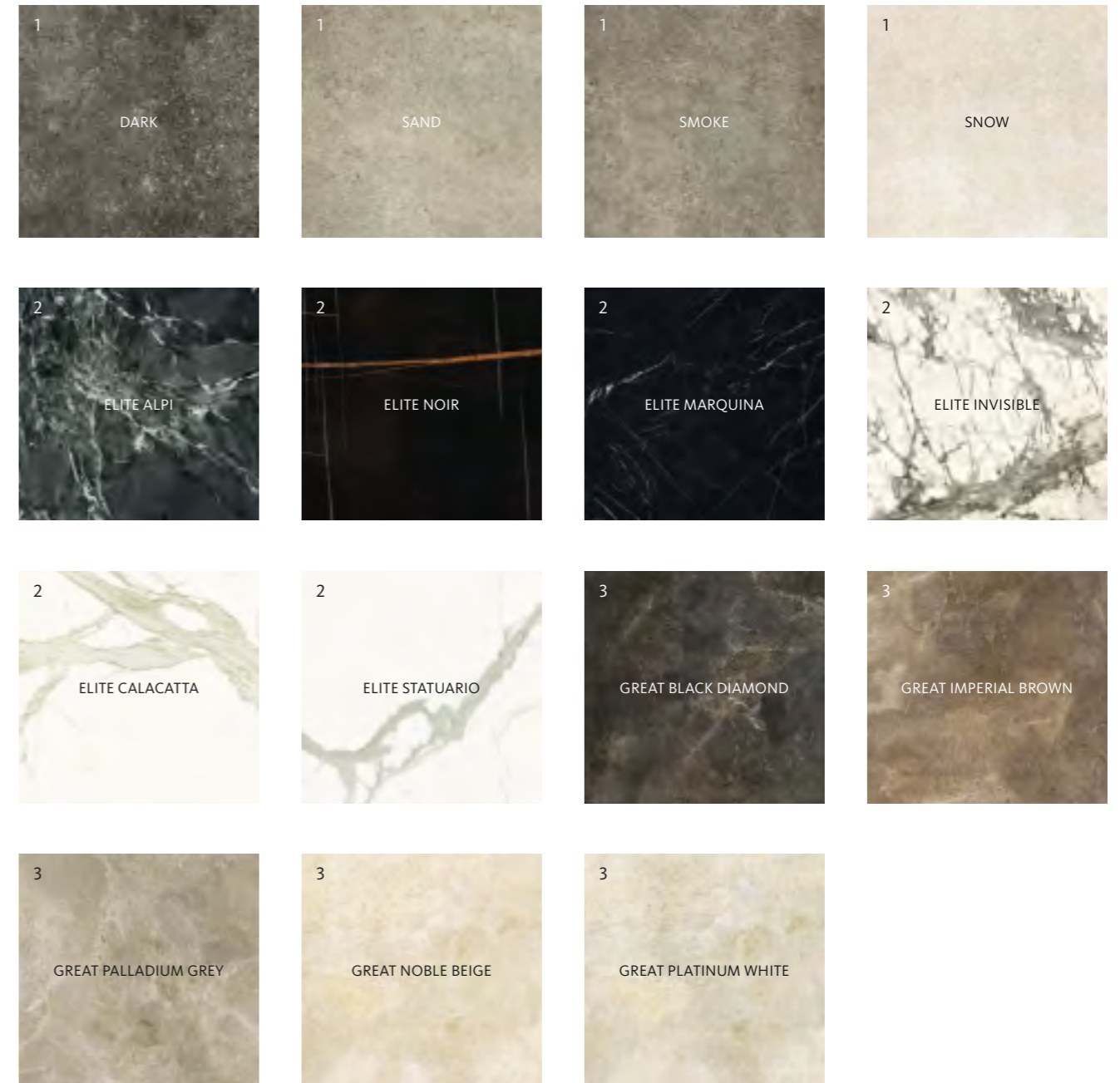

1| FLIESE „LOFT“

Wand-/Bodenfliese, moderne Interpretation von Terrazzo, 4 Farbtöne, 4 Formate
Maße 60 x 30 x 0,8 cm
Preis 51 Euro*/m²

2| FLIESE „GREAT ELITE“

6 faszinierende Marmoroptiken, 2 Großformate, glänzend, semi-matt oder satin
Maße 120 x 120 x 0,6 cm
Preis ab 144 Euro*/m² (semi-matt)

3| FLIESE „GREAT ROYAL STONE“

Feinsteinzeug in marmorierter Natursteinoptik, 5 Farbtöne, 7 Formate
Maße 75 x 75 x 0,6 cm
Preis 119 Euro*/m²

*Alle Preise in Euro inkl. MwSt.; unverbindliche Preisempfehlung Deutschland (Stand 12/2022); Preis bezieht sich auf die abgebildete Produktvariante; technische Änderungen und Irrtümer vorbehalten; weitere Varianten erhältlich.



NEU
MÄRZ
2023

OUTDOOR

1| STUHL „BENET“
luftiges Rope-Gewebe, Sitzkissen mit
wetterfestem Stoff, Aluminiumgestell
Maße B 63 x H 86 x T 65 cm
Preis 429 Euro*

2| STUHL „TEXEL“
Kunststoffschale, vier Farben, hier:
„mustard“, Holzgestell Eukalyptus
Maße B 59 x H 79 x T 60 cm
Preis 129 Euro*

3| STUHL „TEXEL“
Kunststoffschale, vier Farben, hier:
„olive“, schwarzes Aluminiumgestell
Maße B 59 x H 79 x T 60 cm
Preis 119 Euro*

4| STUHL „SABA“
geflochtene Sitzschale aus verschieden-
farbigen Bändern, Aluminiumgestell
Maße B 61 x H 84 x T 62 cm
Preis 399 Euro*

5| BEISTELLTISCH „TEXEL“
wetterfeste Platte aus Glaskeramik, UV-
beständig, schwarzes Aluminiumgestell
Maße Ø 45 x H 40 cm
Preis 149 Euro*

6| BISTROTISCH „TEXEL“
wetterfeste Platte aus Glaskeramik, UV-
beständig, schwarzes Aluminiumgestell
Maße Ø 66 x H 70 cm
Preis 249 Euro*

7| ESSTISCH „TEXEL“
pflegeleichte Platte aus Glaskeramik,
UV-beständig, mit verstellbaren Füßen
Maße L 170 x B 100 x H 75 cm
Preis 849 Euro*

8| TISCHSET „COVE“
organische Tropfenform, schützt die
Tischoberfläche, in vier Farben erhältlich
Maße 42 x 37 cm
Preis 15 Euro*

9| SONNENSCHIRM „SAVANETA“
inklusive Ständer + Hülle, UV-beständig,
Auto-Knick-Funktion, Kurbel, vier Farben
Maße Ø 300 cm, H 245 cm
Preis 238 Euro*

10| SITZKISSEN „SABA“
passend für den gleichnamigen Stuhl,
wetterfest, in fünf Farben erhältlich
Maße 40 x 40 x 3 cm
Preis 25 Euro*

11| ESSTISCH „SABA“
massive Teakholzplatte, zertifiziertes
Holz, wetterfest, in 2 Größen erhältlich
Maße L 160 x B 90 x H 76 cm
Preis 1349 Euro*

12| HOLZAUFFRISCHUNG
Die Holzauffrischung erneuert die satte,
natürliche Farbe im Holz und verlangsamt
die Verwitterung deutlich
Preis 35 Euro*

13| KERAMIKPFLEGE
entfernt Verunreinigungen und Flecken
von Keramik-Tischplatten und erhält den
natürlichen Schutz der Oberfläche
Preis 29 Euro*

14| HOLZREINIGER
entfernt Verunreinigungen und Flecken
im Holz. Eine etwaige Beschichtung wird
durch den Reiniger ebenfalls entfernt
Preis 19 Euro*

*Alle Preise in Euro inkl. MwSt.; unverbindliche Preisempfehlung Deutschland (Stand 12/2022); Preis bezieht sich auf die abgebildete Produktvariante; Maße: ca.-Angaben; technische Änderungen und Irrtümer vorbehalten; weitere Modellvarianten erhältlich.



OUTDOOR

1| OHRENSESSEL „ELIN“
inklusive Hocker, wetterfester Stoff „Sunbrella mid grey“, Aluminiumgestell
Maße B 80 x H 105 x T 92 cm (Sessel)
Preis 1499 Euro*

2| SCHAUKELSTUHL „LESKA“
inkl. Hocker u. Holzkufen, hier: Stoff „Sunbrella sage“, Aluminiumgestell
Maße B 58 x H 92 x T 68 cm (Stuhl)
Preis 999 Euro*

3| LOUNGE „AMELAND“
bestehend aus Sofa und zwei Sesseln, Polster mit wetterfestem Stoff „Sunbrella mid grey“, schwarzes Aluminiumgestell
Preis 1999 Euro*

4| TISCH „AMELAND“
wetterfeste Platte aus pflegeleichter Glaskeramik, Aluminiumgestell
Maße L 84 x B 84 x H 40 cm
Preis 599 Euro*

1| KISSEN „MIKA“
Wendedessin, Vorderseite: leicht melangierter Uni, RS: glatter Uni, pflegeleicht, in fünf Farbstellungen, hier: „tomato“
Maße 60 x 60 cm **Preis** 49 Euro*

2| KISSEN „JOLA“
Vorderseite: glatter Uni/grober Uni, Rückseite: glatter Uni, farbbeständig, schnelltrocknend, fünf Farben, hier: „mustard“
Maße 30 x 50 cm **Preis** 38 Euro*

3| KISSEN „LIORA“
Vorderseite mit mehrfarbigem Blumenprint, Rückseite uni, pflegeleicht, in zwei Farbstellungen, hier: „multicolor/olive“
Maße 50 x 50 cm **Preis** 39 Euro*

4| KISSEN „LARA“
Wendedessin, Vorderseite: helle Streifen, Rückseite: Kreise, farbbeständig, pflegeleicht, in fünf Farben, hier: „sand“
Maße 50 x 50 cm **Preis** 39 Euro*

5| LIEGE „LUNEN“
Polster mit Allwetter-Stoff, hier: „Sunbrella raspberry“, verstellbares Aluminiumgestell
Maße B 80 x H 35 x T 196 cm (flach)
Preis 999 Euro*

6| PLAID „RITH“
gewebte Decke aus einer weichen Baumwoll-Acryl-Mischung, helle Fransen, in fünf Farben, waschbar bis 40 Grad
Maße 170 x 130 cm **Preis** 49 Euro*

*Alle Preise in Euro inkl. MwSt.; unverbindliche Preisempfehlung Deutschland (Stand 12/2022; Preis bezieht sich auf die abgebildete Produktvariante; Maße: ca.-Angaben; technische Änderungen und Irrtümer vorbehalten; weitere Modellvarianten erhältlich.

NOCH FRAGEN?

WO KÖNNEN SIE DIE KOLLEKTION KAUFEN?

Alles unter einem Dach – das wäre praktisch und würde Wege und Zeit sparen. Aber der Handel ist nun mal nach Produktgruppen spezialisiert. Unsere Möbel finden Sie in vielen guten Möbelhäusern und Garten-Centern. Alle anderen Produkte der Kollektion gibt es in Bau- und Fachmärkten. Leuchten, Teppiche, Stoffe, Sicht- und Sonnenschutz werden zusätzlich von ausgewählten Möbelmärkten angeboten. Eine praktische Händlersuche auf unserer Website weist Ihnen den Weg zur Verkaufsstelle ganz in Ihrer Nähe.

WIE GESTALTEN SICH PREISE?

Wer spricht schon gern über Geld? Wir tun es jetzt mal, denn die Preisschilder an unseren Produkten werden im Moment häufig ausgetauscht. Warum? Weil der Zugang zu Rohstoffen schwierig bleibt und die hohen Energiekosten die Herstellung verteuern. Wie sich die Lage entwickelt? Das weiß keiner. Klar ist nur, dass sie die Preisgestaltung aller Waren das ganze Jahr über immer wieder beeinflussen wird.

WER STELLT DIE PRODUKTE HER?

Wir wissen, was beim Wohnen wichtig ist, wie man Räume einrichtet, wir kennen Trends und gestalten jeden Monat ein informatives Wohnmagazin, doch wir produzieren keine Wandfarben, Bodenbeläge oder Möbel. Aber wir wissen, welche Produkte zu SCHÖNER WOHNEN passen. Deshalb haben wir uns Partner gesucht, die Besten ihres Faches, denen genau wie uns Qualität und innovatives Design am Herzen liegen. Gemeinsam haben wir die Produkte der Kollektion entwickelt, die unsere Partner dann für Sie fertigen.

GIBT ES EINE QUALITÄTSGARANTIE?

Qualität ist uns wichtig. Bevor sie in den Handel gelangen, werden alle Produkte geprüft und zertifiziert. Bei unseren Möbeln sichert Ihnen ein Qualitätspass bei sachgerechtem Umgang die Güte über fünf Jahre zu. Doch auch wenn die Garantie abgelaufen ist und Ihr Möbel vielleicht natürliche Gebrauchsspuren aufweist, wird es Sie ganz bestimmt noch viele Jahre lang begleiten. Der Qualitätspass liegt jedem ausgelieferten Möbel bei und benennt je nach Modell die Richtlinien, nach denen geprüft wurde. So sind Sie bestens über die Qualität in allen Funktions- und Materialbereichen nach deutschen und EU-Richtlinien informiert.



GILT FÜR ALLES „MADE IN GERMANY“?

Die Wurzeln abgepasster Teppiche liegen im Orient, während Kork in Portugal und Möbel in Ostwestfalen zu Hause sind. Unsere Partner produzieren dort, wo sich das meiste Fertigungswissen entwickelt hat. Das bedeutet, dass viele unserer Produkte wie Möbel, Farben, Tapeten, Laminat, Fliesen, Sonnenschutz in Deutschland hergestellt werden, aber eben nicht alle.

MEHR INFOS?

Ein Klick auf unsere Website, und Sie finden noch mehr Informationen zu unseren Produkten. Bleibt eine Frage unbeantwortet, dann schreiben Sie uns einfach unter Angabe Ihrer Kontaktdaten per E-Mail: info@schoener-wohnen-kollektion.de



Dieser Katalog ist ein Produkt von Gruner+Jahr Deutschland GmbH, Am Baumwall 11, 20459 Hamburg. SCHÖNER WOHNEN-KOLLEKTION ist eine Lizenz der Marke SCHÖNER WOHNEN durch Gruner+Jahr Deutschland GmbH.

Fotos Medienagentur Wessel

FÜR IHR ZUHAUSE.
VON EUROPAS
GRÖSSTEM
WOHNMAGAZIN.
**SCHÖNER
WOHNEN**



BESUCHEN SIE UNS AUCH AUF
WWW.SCHOENER-WOHNEN-KOLLEKTION.DE

